



LEVANTAMENTO TÉCNICO: CONTROLADOR ELETRÔNICO DE VELOCIDADE Resolução nº 798/2020 – Contran Anexo I	CÓDIGO DO ESTUDO TECNICO
	AR-2021-024
LEVANTAMENTO PARA O LOCAL DE INSTALAÇÃO DOS EQUIPAMENTOS	

1 – IDENTIFICAÇÃO DO ORGÃO OU ENTIDADE COM CIRCUNSCRIÇÃO SOBRE A VIA	
Razão Social:	Prefeitura Municipal de Araxá
CNPJ:	18.140.756/0001-00
Município/UF:	Araxá / Minas Gerais

2 – CARACTERÍSTICAS DO LOCAL/TRECHO DA VIA	
Endereço:	Avenida Tancredo Neves, Nº 2.285 – Araxá / Minas Gerais
Sentido do fluxo fiscalizado:	Bairro/Centro e Centro/Bairro
Classificação viária (art. 60 do CTB):	Arterial
Tipo De Via:	Pista Principal
Tipo De Pista:	Pista Simples
Quantidade de Faixas Fiscalizadas:	2 faixas
Geometria da via:	Plano
Fluxo veicular na pista fiscalizada (VMD):	5.005
Trânsito de Vulneráveis:	Pedestres e Ciclistas
Obras de Arte	Não há

3 – VELOCIDADE		
Velocidade Regulamentada para o local de instalação do equipamento:	60 Km/h	Data: 07/12/2020

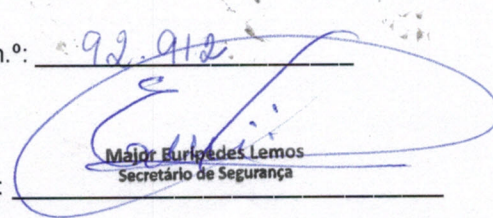
4 – AUTORIDADE DE TRANSITO COM CIRCUNSCRIÇÃO SOBRE A VIA	
Nome: <u>EURÍPEDES LEMOS</u>	
Matrícula n.º: <u>92.912</u>	
Assinatura:  Major Eurípedes Lemos Secretário de Segurança	Data: ___/___/___



5 – PROJETO OU CROQUI DO LOCAL

Projeto em Anexo.

6 – IMAGENS DO LOCAL



Vista do local.

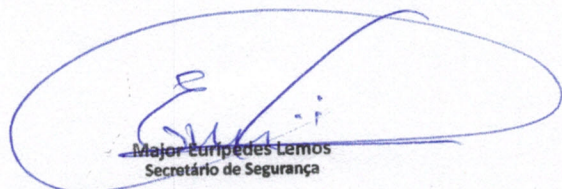

Vista do local.

Major Euripedes Lemos
Secretário de Segurança

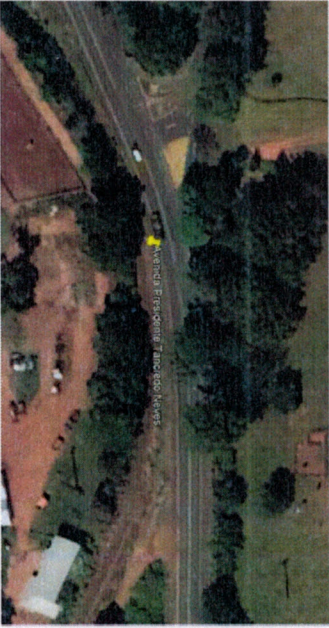
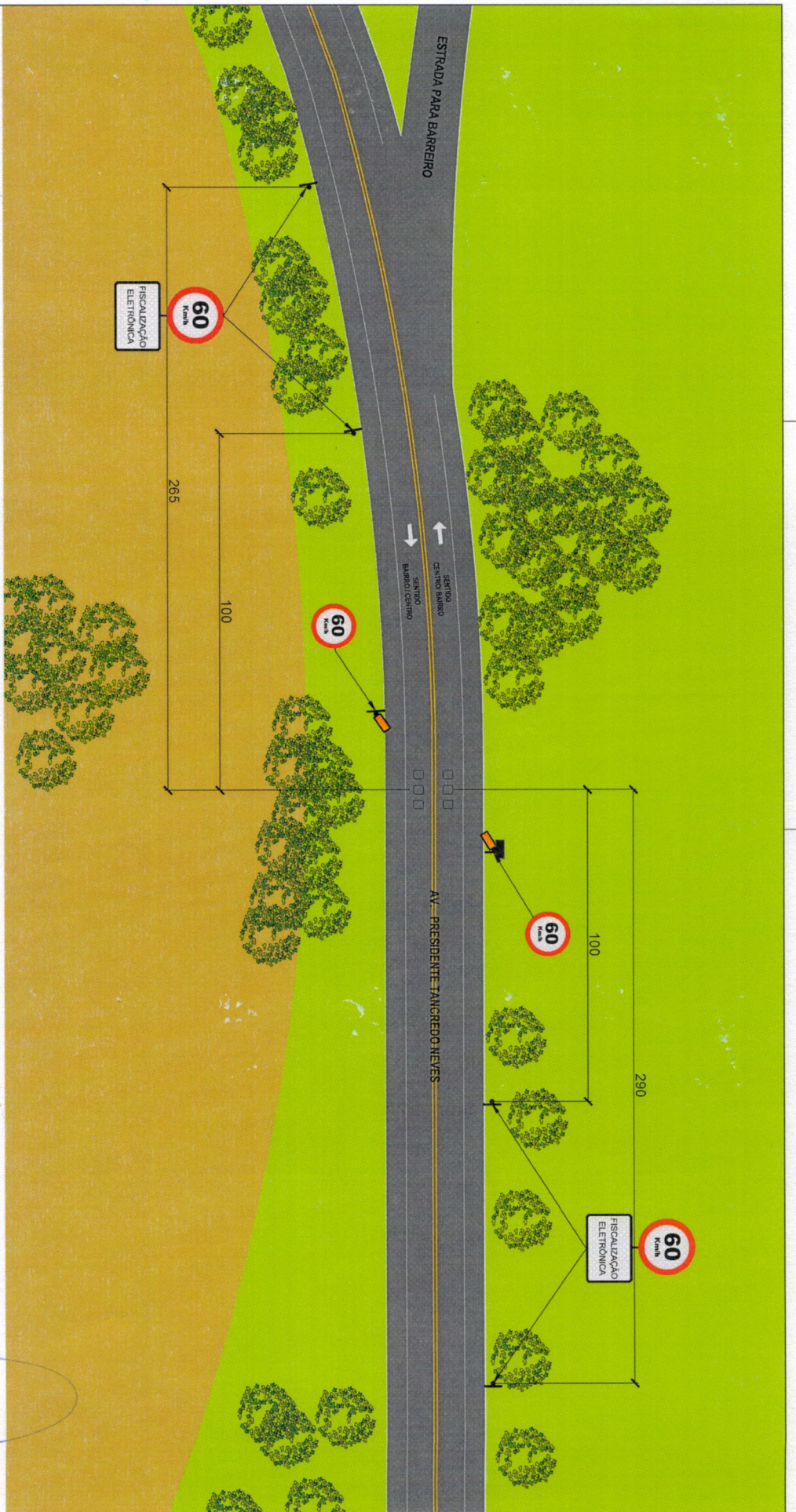

FONTE: GOÇ 97H

LEGENDA	
	SENTIDO DO TRÂNSITO
	CAIXA DE MÍCIO
	POSTE DE CÂMERA
	LAÇO DO EQUIPAMENTO



INSTITO DA AUTOMOBILIDADE DE TRÂNSITO

CROQUI DO LOCAL

ASSESSORIA DE TRÂNSITO E TRANSPORTES - ASTTRAN
ARAXÁ / MG

CONTROLADOR ELETRÔNICO DE VELOCIDADE

Major Eurípedes Lemos
Secretário de Segurança

LOCAL: AVENIDA TANCREDO NEVES, N° 2.285 - ARAXÁ / MG

Lat. (S)	Long. (E)
19°38'2,53" S	48°56'0,75" O

ALA GRÁFICA DO DESENHO : SEM ESCALA