



LEVANTAMENTO TÉCNICO: CONTROLADOR ELETRÔNICO DE VELOCIDADE Resolução nº 798/2020 – Contran Anexo I	CÓDIGO DO ESTUDO TECNICO
	AR-2021-018
LEVANTAMENTO PARA O LOCAL DE INSTALAÇÃO DOS EQUIPAMENTOS	

1 – IDENTIFICAÇÃO DO ÓRGÃO OU ENTIDADE COM CIRCUNSCRIÇÃO SOBRE A VIA	
Razão Social:	Prefeitura Municipal de Araxá
CNPJ:	18.140.756/0001-00
Município/UF:	Araxá / Minas Gerais

2 – CARACTERÍSTICAS DO LOCAL/TRECHO DA VIA	
Endereço:	Avenida Senador Montandon, N° 14 – Araxá / Minas Gerais
Sentido do fluxo fiscalizado:	Bairro/Centro e Centro/Bairro
Classificação viária (art. 60 do CTB):	Arterial
Tipo De Via:	Pista Principal
Tipo De Pista:	Pista Múltipla
Quantidade de Faixas Fiscalizadas:	2 faixas
Geometria da via:	Active / Declive
Fluxo veicular na pista fiscalizada (VMD):	7.070
Trânsito de Vulneráveis:	Pedestres e Ciclistas
Obras de Arte	Não há

3 – VELOCIDADE		
Velocidade Regulamentada para o local de instalação do equipamento:	50 Km/h	Data: 07/12/2020

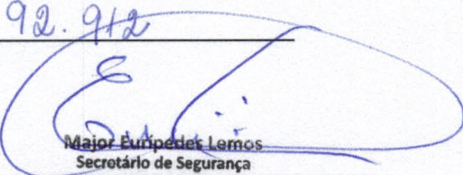
4 – AUTORIDADE DE TRÂNSITO COM CIRCUNSCRIÇÃO SOBRE A VIA	
Nome: <u>EURÍPEDES LEMOS</u>	
Matrícula n.º: <u>92.912</u>	
Assinatura: <u></u> Major Eurípedes Lemos Secretário de Segurança	Data: ___/___/___



5 – PROJETO OU CROQUI DO LOCAL

Projeto em Anexo.

6 – IMAGENS DO LOCAL



Vista do local.

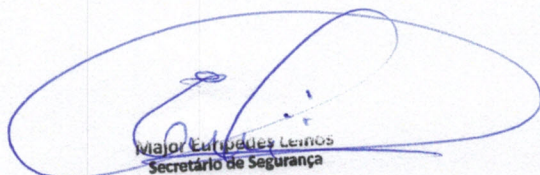

Vista do local.

Major Euripedes Lençóis
Secretário de Segurança

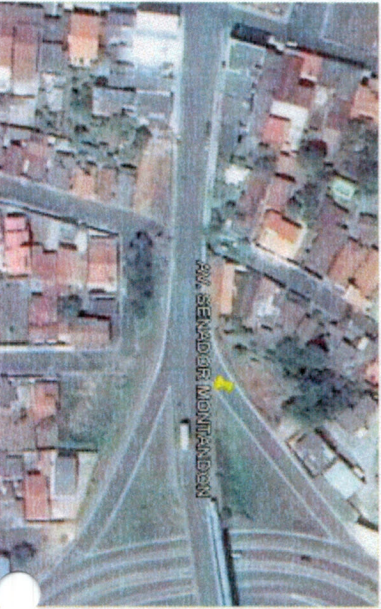
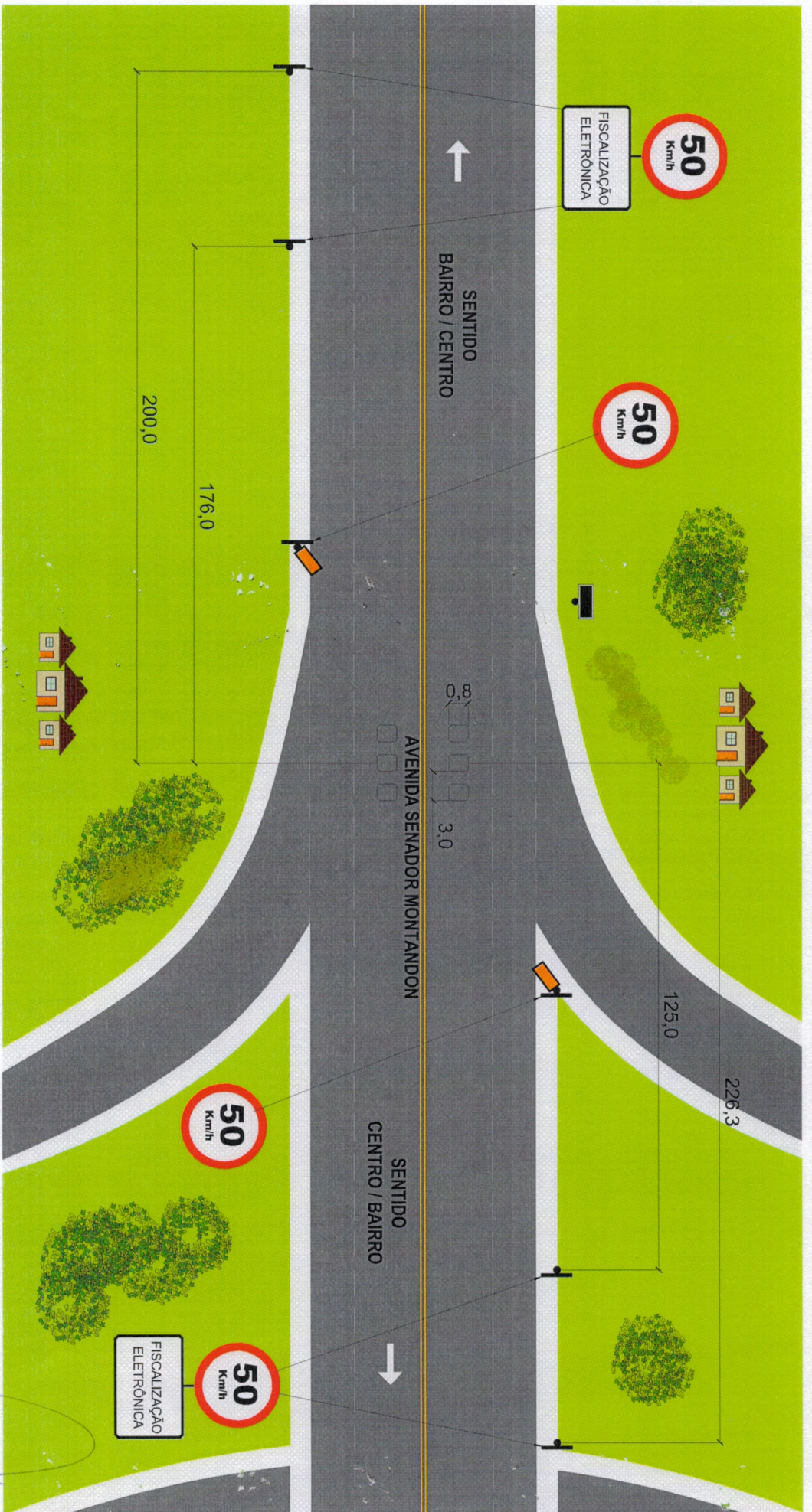

FONTE: GOOGLE EARTH

LEGENDA	
	SENTIDO DO TRÂNSITO
	CAIXA DE MÍDIO
	POSTE DE CÂMERA
	LAÇO DO EQUIPAMENTO



CROQUI DO LOCAL

ASSESSORIA DE TRÂNSITO E TRANSPORTES - ASTTRAN
ARAXÁ / MG

CONTROLADOR ELETRÔNICO DE VELOCIDADE

LOCAL: AVENIDA SENADOR MONTANDON, Nº 14

ARAXÁ / MG

ESCALA GRÁFICA DO DESENHO : SEM ESCALA

Major Euripedes Lemos
Secretário de Segurança

Zona	Lat.(S)	Long.(E)
23 K	7.832.456	297.258

VISTO DA AUTORIDADE DE TRÂNSITO