



LEVANTAMENTO TÉCNICO: CONTROLADOR ELETRÔNICO DE VELOCIDADE Resolução nº 798/2020 – Contran Anexo I	CÓDIGO DO ESTUDO TECNICO
	AR-2021-021
LEVANTAMENTO PARA O LOCAL DE INSTALAÇÃO DOS EQUIPAMENTOS	

1 – IDENTIFICAÇÃO DO ÓRGÃO OU ENTIDADE COM CIRCUNSCRIÇÃO SOBRE A VIA	
Razão Social:	Prefeitura Municipal de Araxá
CNPJ:	18.140.756/0001-00
Município/UF:	Araxá / Minas Gerais

2 – CARACTERÍSTICAS DO LOCAL/TRECHO DA VIA	
Endereço:	Avenida Senador Montandon, esquina com Rua Orôncio Dutra – Araxá / Minas Gerais
Sentido do fluxo fiscalizado:	Bairro/Centro e Centro/Bairro
Classificação viária (art. 60 do CTB):	Arterial
Tipo De Via:	Pista Principal
Tipo De Pista:	Pista Múltipla
Quantidade de Faixas Fiscalizadas:	2 faixas
Geometria da via:	Active / Declive
Fluxo veicular na pista fiscalizada (VMD):	3.103
Trânsito de Vulneráveis:	Pedestres e Ciclistas
Obras de Arte	Não há

3 – VELOCIDADE		
Velocidade Regulamentada para o local de instalação do equipamento:	50 Km/h	Data: 07/12/2020

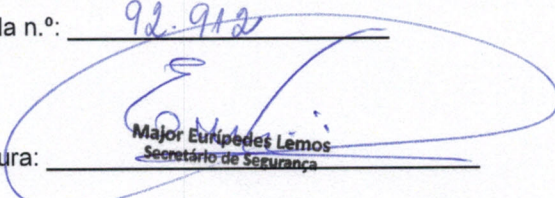
4 – AUTORIDADE DE TRÂNSITO COM CIRCUNSCRIÇÃO SOBRE A VIA	
Nome: _____	
Matrícula n.º: <u>92.912</u>	
Assinatura:  Major Euripedes Lemos Secretário de Segurança	Data: ____/____/____



5 – PROJETO OU CROQUI DO LOCAL

Projeto em Anexo.

6 – IMAGENS DO LOCAL



Vista do local.

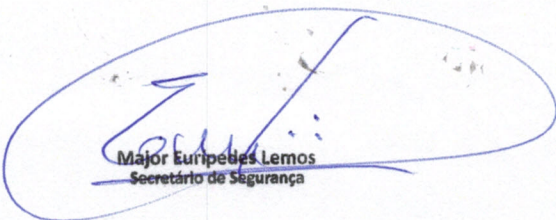

Vista do local.

Major Euripêdes Lemos
Secretário de Segurança

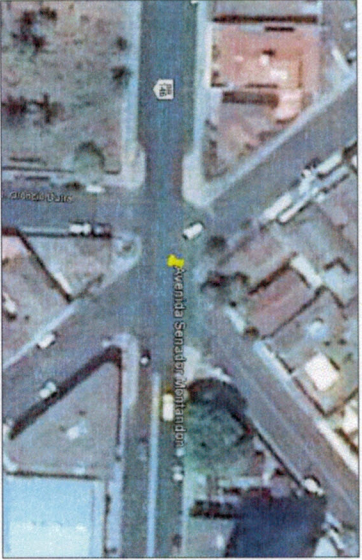
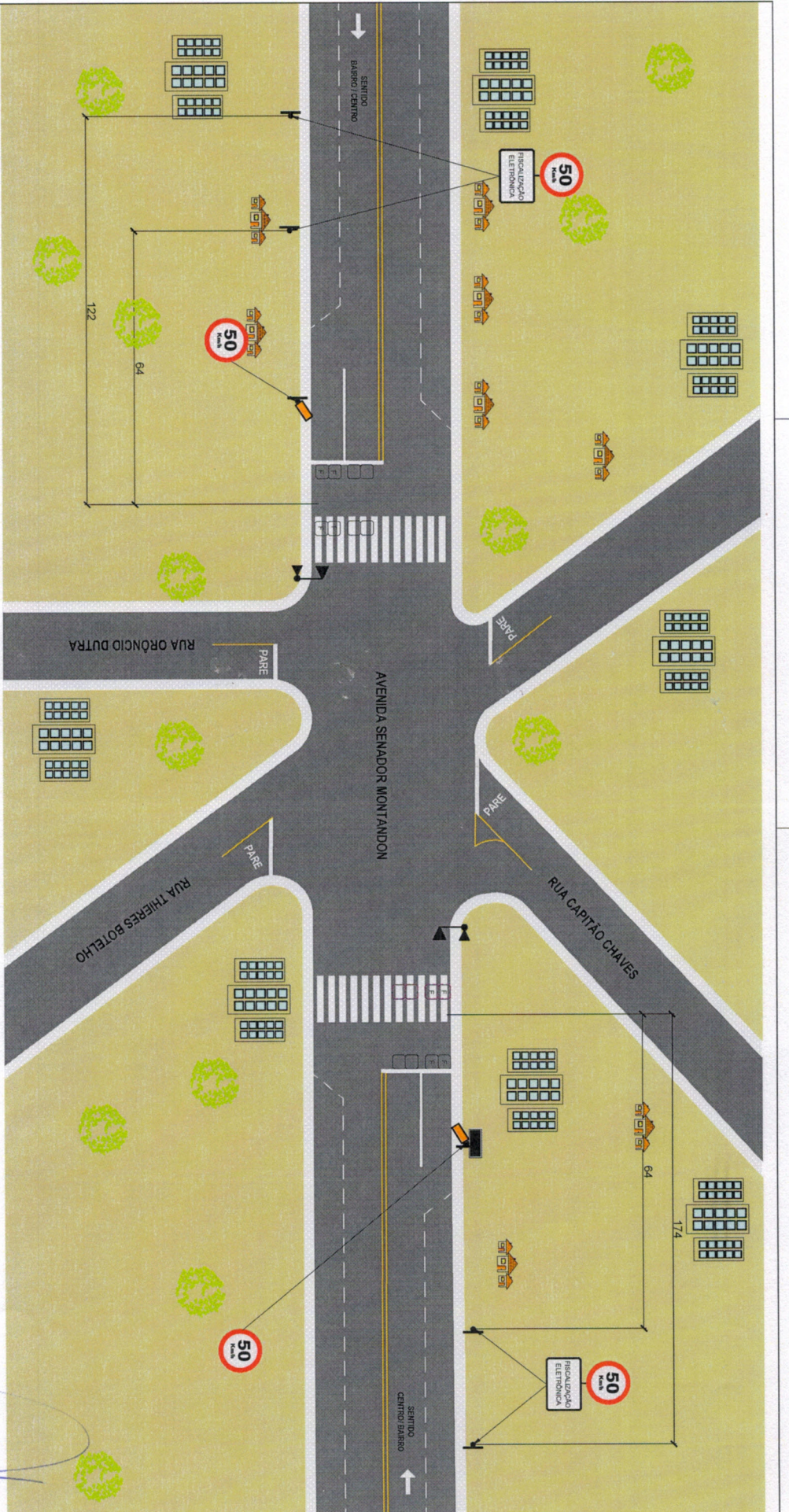

FONTE: GOOGLE EARTH

LEGENDA	
	SENTIDO DO TRÂNSITO
	CAIXA DE INÍCIO
	POSTE DE CÂMERA
	LAÇO DO EQUIPAMENTO

	VISTO DA CONTRATAÇÃO
	VISTO DA AUTORIZAÇÃO DE TRÂNSITO
CROQUI DO LOCAL	
ASSESSORIA DE TRÂNSITO E TRANSPORTES - ASTTRAN	
ARAXÁ / MG	
CONTROLADOR ELETRÔNICO DE VELOCIDADE (COM AVANÇO SEMAFÓRICO)	
LOCAL: AVENIDA SENADOR MONTANDON, CRUZAMENTO COM RUA ORÔNCIO DUTRA	
ARAXÁ / MG	
Zona	23 K
Lat(S)	7.831.721
Long. (E)	296.752

Majr. Eurípedes Lemos
Secretário de Segurança