



<b>LEVANTAMENTO TÉCNICO: CONTROLADOR ELETRÔNICO DE VELOCIDADE</b> Resolução nº 798/2020 – Contran Anexo I	<b>CÓDIGO DO ESTUDO TECNICO</b>
	AR-2021-022
<b>LEVANTAMENTO PARA O LOCAL DE INSTALAÇÃO DOS EQUIPAMENTOS</b>	

<b>1 – IDENTIFICAÇÃO DO ÓRGÃO OU ENTIDADE COM CIRCUNSCRIÇÃO SOBRE A VIA</b>	
Razão Social:	Prefeitura Municipal de Araxá
CNPJ:	18.140.756/0001-00
Município/UF:	Araxá / Minas Gerais

<b>2 – CARACTERÍSTICAS DO LOCAL/TRECHO DA VIA</b>	
Endereço:	Avenida Rosália Isaura Araújo N° 275 – Araxá / Minas Gerais
Sentido do fluxo fiscalizado:	Bairro/Centro
Classificação viária (art. 60 do CTB):	Arterial
Tipo De Via:	Pista Principal
Tipo De Pista:	Pista Múltipla
Quantidade de Faixas Fiscalizadas:	2 faixas
Geometria da via:	Declive
Fluxo veicular na pista fiscalizada (VMD):	1.141
Trânsito de Vulneráveis:	Pedestres e Ciclistas
Obras de Arte	Não há

<b>3 – VELOCIDADE</b>		
Velocidade Regulamentada para o local de instalação do equipamento:	50 Km/h	Data: 07/12/2020

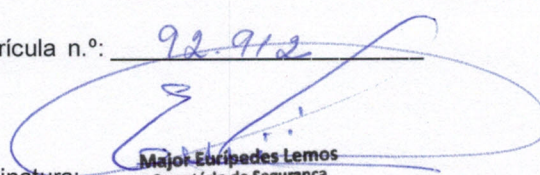
<b>4 – AUTORIDADE DE TRANSITO COM CIRCUNSCRIÇÃO SOBRE A VIA</b>	
Nome:	<u>EURIPEDES LEMOS</u>
Matrícula n.º:	<u>92.912</u>
Assinatura:	 Major Euripedes Lemos Secretário de Segurança
Data:	___/___/___



## 5 – PROJETO OU CROQUI DO LOCAL

Projeto em Anexo.

## 6 – IMAGENS DO LOCAL



Vista do local.

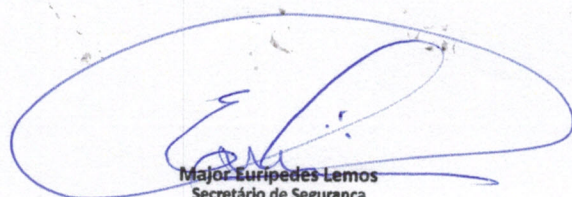

Vista do local.

  
Major Eurípedes Lemos  
Secretário de Segurança

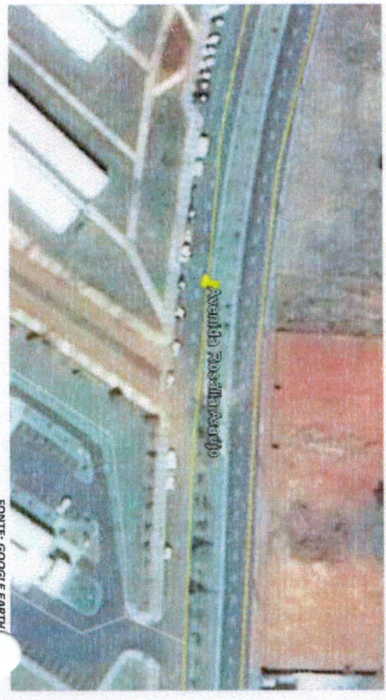
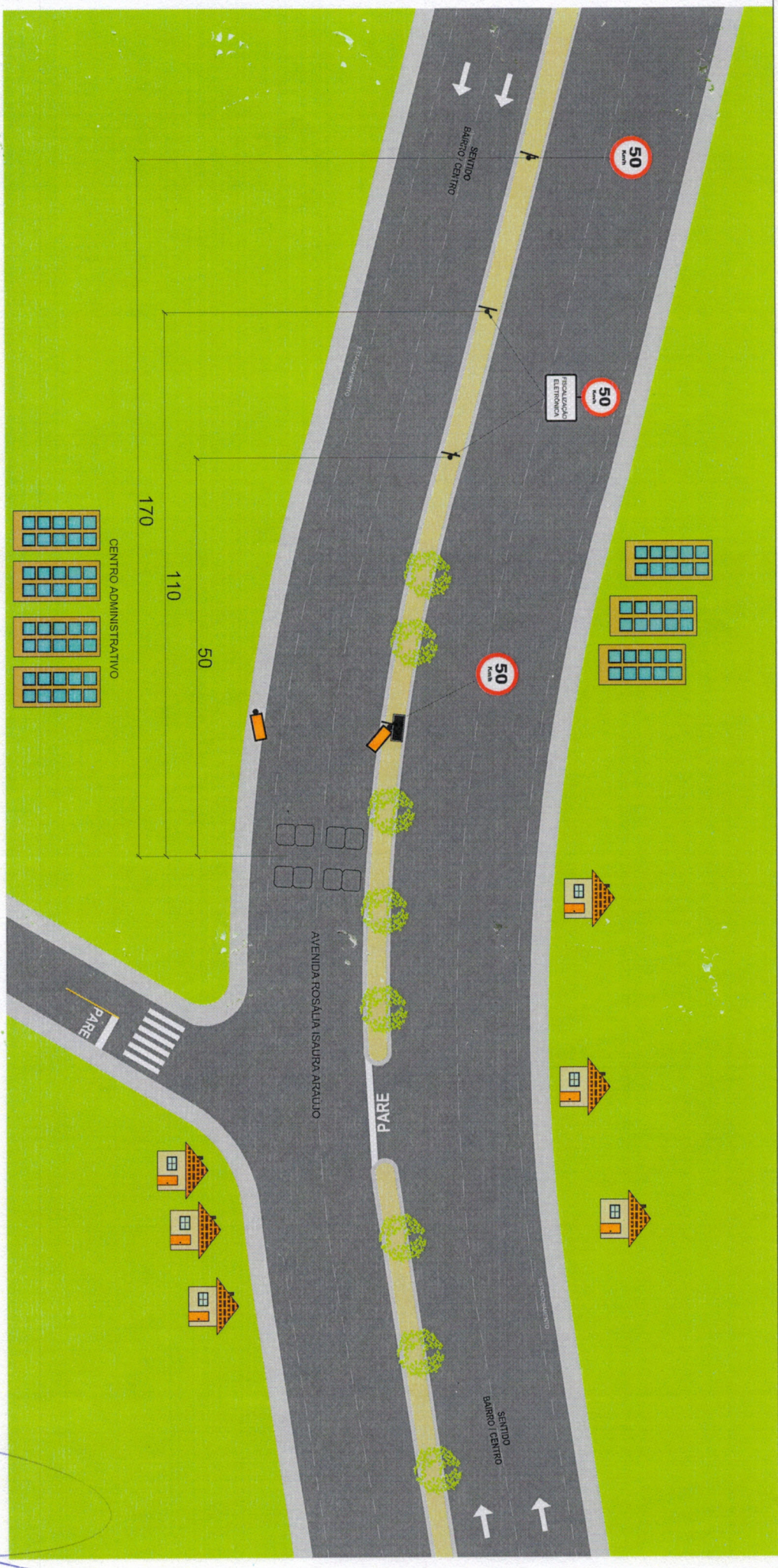

FONTE: GOOGLE EARTH

LEGENDA	
	SENTIDO DO TRÂNSITO
	CAMA DE MICRO
	POSTE DE CÂMERA
	LAÇO DO EQUIPAMENTO



VISTO DA AUTORIDADE DE TRÂNSITO

**CROQUI DO LOCAL**  
**ASSESSORIA DE TRÂNSITO E TRANSPORTES - ASTTRAN**  
**ARAXÁ / MG**  
**CONTROLADOR ELETRÔNICO DE VELOCIDADE**

LOCAL: AVENIDA ROSÁLIA ISAÚRA ARAÚJO, PRÓXIMO AO N° 275  
 ARAXÁ / MG

ESALA  
 ÁFICA DO DESENHO : SEM ESCALA

Zona	Lat.(S)	Long.(E)
23 K	7.831.937	295.503

**Maior Felipe Lemos**  
 Secretário de Segurança