

Ofício 109/2023 – SESP

Araxá 15 de fevereiro de 2023.

À

Junta Administrativa de recursos e Infrações

Assunto: Entrega de Estudo Técnico Controlador eletrônico de velocidade

Encaminhamos cópia de Estudo Técnico – controladores eletrônico de velocidade instalados nos locais descritos abaixo:

- Avenida Senador montando nº 14;
- Rua da Consolação nº 300;
- Rua Dr. Edmar Cunha nº 283;
- Av. Rosália Isaura, próximo ao nº 275;
- Av. Tancredo neves, nº 2285;
- Avenida José Jorge Akel, nº 4620;
- Avenida Danilo Cunha, 60 metros antes do nº 265;
- Rua Uberaba, próximo ao nº 671;
- Rua Uberaba, nº 472.

Atenciosamente

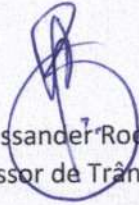
Alessander Rodrigues Barbosa
Assessor de Trânsito e Transporte

Alessander Rodrigues Barbosa
Assessor de Trânsito e Transporte
Sec. Mun. de Segurança Pública

Ilmo. Sr.
Fabrício Bonifácio da Silva
Coordenador JARI

Recebido:
15/02/2023

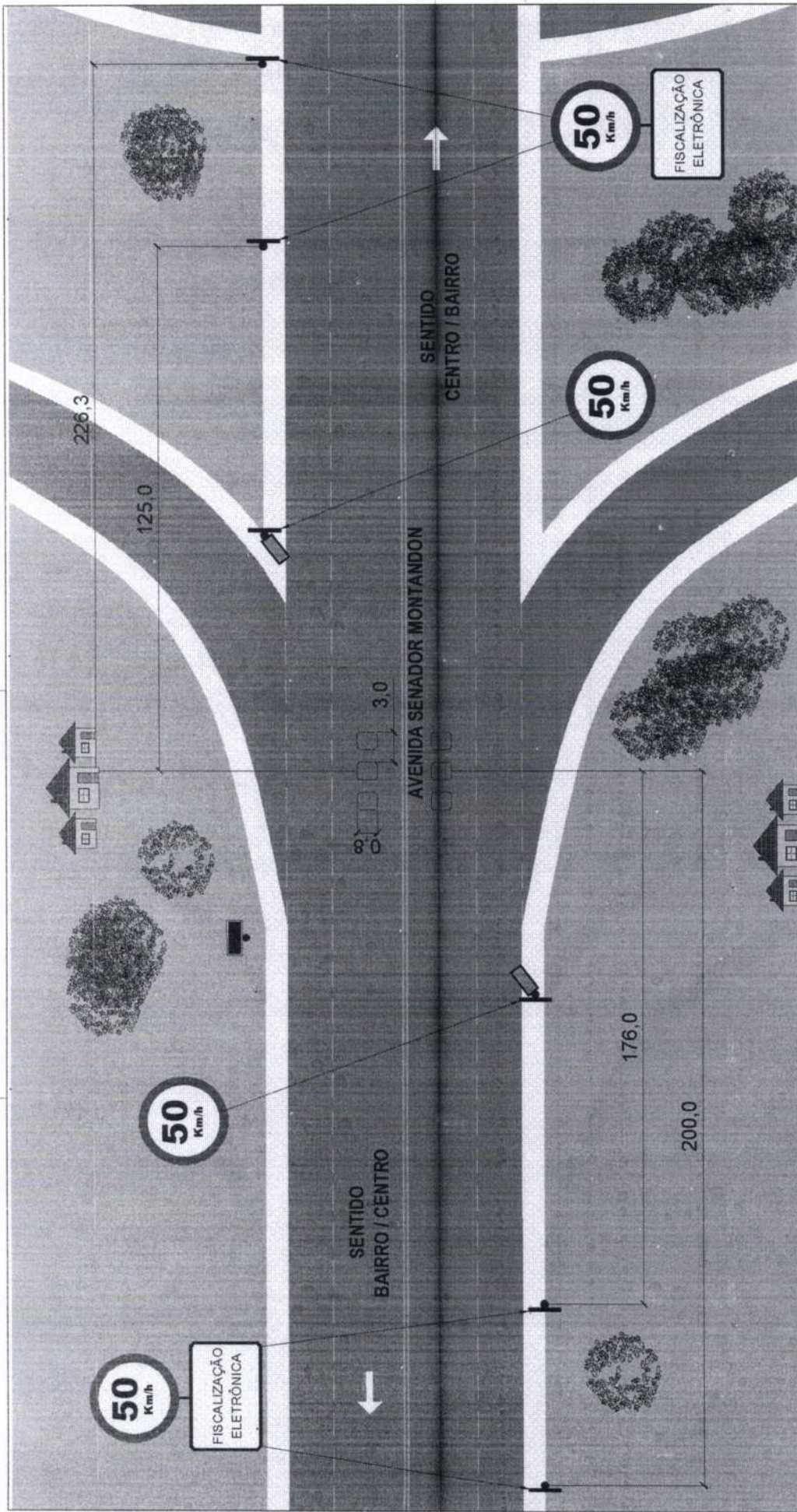

FONTE: GOOGLE EARTH

LEGENDA	
	SENTIDO DO TRÂNSITO
	CAIXA DE MICRO
	POSTE DE CÂMERA
	LAÇO DO EQUIPAMENTO



INSTITUTO DE TRÂNSITO DE ARAXÁ

CROQUI DO LOCAL

ASSESSORIA DE TRÂNSITO E TRANSPORTES - ASTTRAN
ARAXÁ / MG

CONTROLADOR ELETRÔNICO DE VELOCIDADE

LOCAL: AVENIDA SENADOR MONTANDON, Nº 14
ARAXÁ / MG

ESCALA GRÁFICA DO DESENHO: SEM ESCALA

Lat	Long
-19.592577	-46.932952

Handwritten signature



LEVANTAMENTO TÉCNICO: CONTROLADOR ELETRÔNICO DE VELOCIDADE

Resolução nº 798/2020 – Contran

Anexo I

LEVANTAMENTO PARA O LOCAL DE INSTALAÇÃO DOS EQUIPAMENTOS

1 – IDENTIFICAÇÃO DO ÓRGÃO OU ENTIDADE COM CIRCUNSCRIÇÃO SOBRE A VIA

Razão Social:	Prefeitura Municipal de Araxá
CNPJ:	18.140.756/0001-00
Município/UF:	Araxá / Minas Gerais

2 – CARACTERÍSTICAS DO LOCAL/TRECHO DA VIA

Endereço:	Avenida Senador Montandon, N° 14 – Araxá / Minas Gerais
Sentido do fluxo fiscalizado:	Bairro/Centro e Centro/Bairro
Classificação viária (art. 60 do CTB):	Arterial
Tipo De Via:	Pista Principal
Tipo De Pista:	Pista Simples
Quantidade de Faixas Fiscalizadas:	2 faixas
Geometria da via:	Active / Declive
Fluxo veicular na pista fiscalizada (VMD):	10.027
Trânsito de Vulneráveis:	Pedestres e Ciclistas
Obras de Arte	Não há

3 – VELOCIDADE

Velocidade Regulamentada para o local de instalação do equipamento:	50 Km/h	Data: 28/12/2022
---	---------	------------------

4 – AUTORIDADE DE TRÂNSITO COM CIRCUNSCRIÇÃO SOBRE A VIA

Nome: Daniel Rocha

Matrícula n.º: 93507

Assinatura: [assinatura] Data: 14, 2, 23



5 – PROJETO OU CROQUI DO LOCAL

Projeto em Anexo.

6 – IMAGENS DO LOCAL



Vista do local.

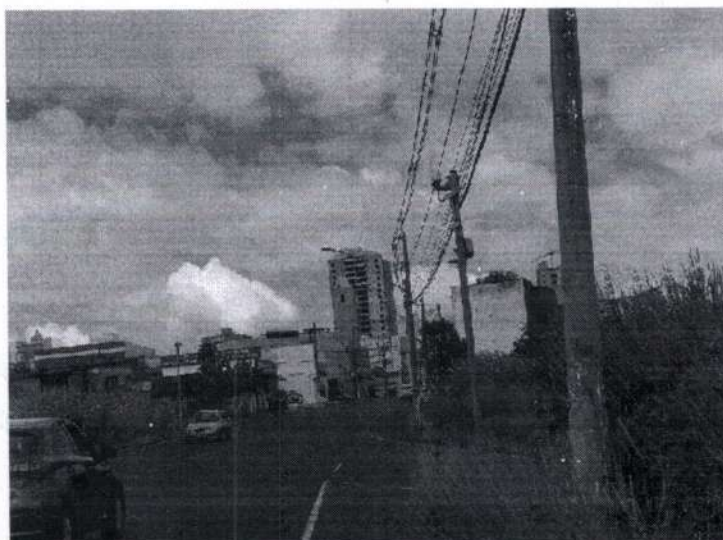

Vista do local.

W

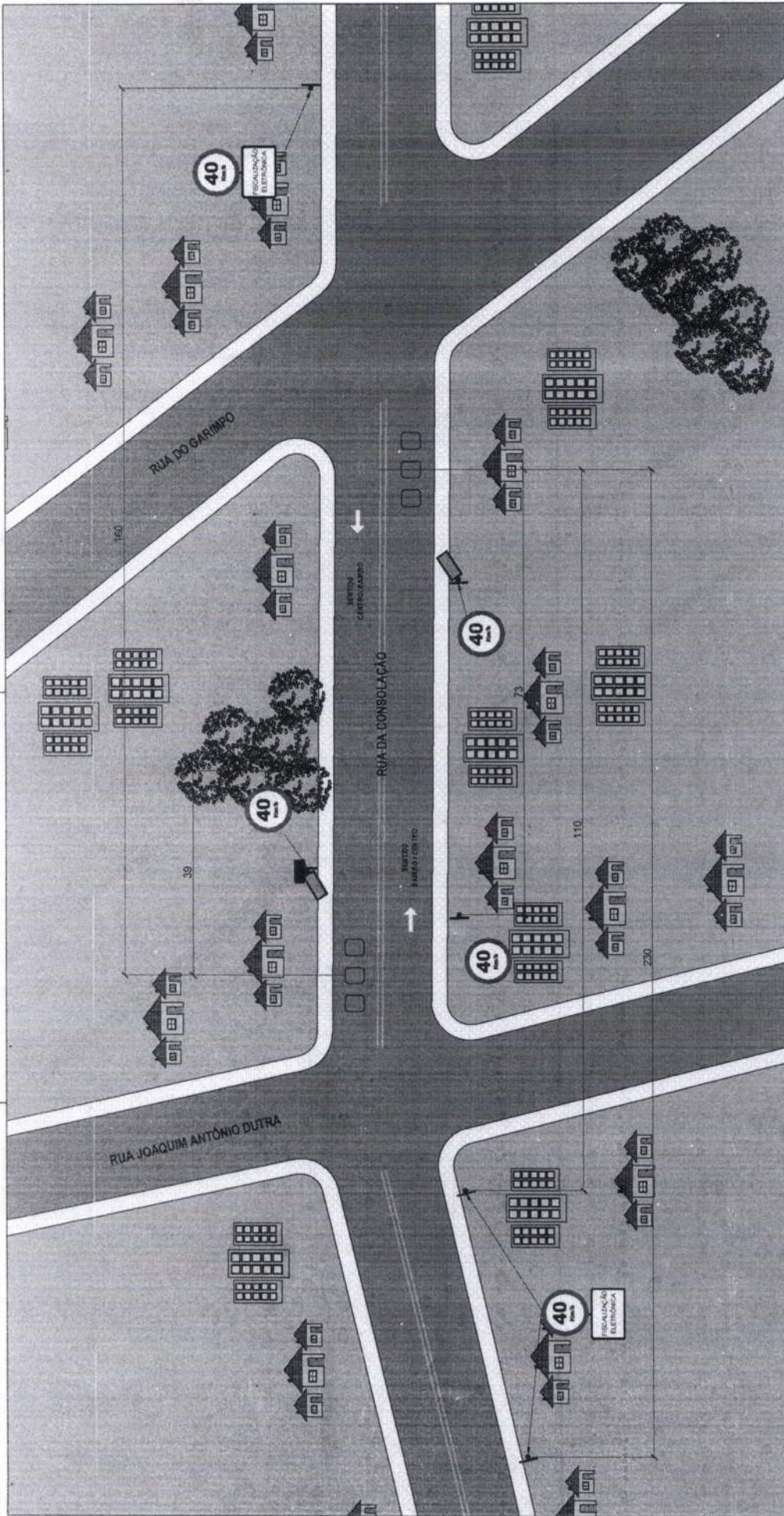

CROQUI DO LOCAL

ASSESSORIA DE TRÂNSITO E TRANSPORTES - ASTRAIN
ARAXÁ / MG

CONTROLADOR ELETRÔNICO DE VELOCIDADE

LOCAL: RUA DA CONSOLAÇÃO - N° 300
ARAXÁ / MG

Zona 23 K

Lat. (S) 7.832.869

Long. (E) 296.049

ESCALA GRÁFICA DO DESENHO: SEM ESCALA

LEGENDA	
	SENTEDO DO TRÂNSITO
	CAIXA DE MICRO
	POSTE DE CÁMERA
	LAÇO DO EQUIPAMENTO



FONTE: GOOGLE EARTH

3



LEVANTAMENTO TÉCNICO: CONTROLADOR ELETRÔNICO DE VELOCIDADE

**Resolução nº 798/2020 – Contran
Anexo I**

LEVANTAMENTO PARA O LOCAL DE INSTALAÇÃO DOS EQUIPAMENTOS

1 – IDENTIFICAÇÃO DO ÓRGÃO OU ENTIDADE COM CIRCUNSCRIÇÃO SOBRE A VIA

Razão Social:	Prefeitura Municipal de Araxá
CNPJ:	18.140.756/0001-00
Município/UF:	Araxá / Minas Gerais

2 – CARACTERÍSTICAS DO LOCAL/TRECHO DA VIA

Endereço:	Rua da Consolação, N° 300 – Araxá / Minas Gerais
Sentido do fluxo fiscalizado:	Bairro/Centro e Centro/Bairro
Classificação viária (art. 60 do CTB):	Coletora
Tipo De Via:	Pista Principal
Tipo De Pista:	Pista Simples
Quantidade de Faixas Fiscalizadas:	2 faixas
Geometria da via:	Aclive e Declive
Fluxo veicular na pista fiscalizada (VMD):	4.084
Trânsito de Vulneráveis:	Pedestres e Ciclistas
Obras de Arte	Não há

3 – VELOCIDADE

Velocidade Regulamentada para o local de instalação do equipamento:	40 Km/h	Data: 28/12/2022
---	---------	------------------

4 – AUTORIDADE DE TRÂNSITO COM CIRCUNSCRIÇÃO SOBRE A VIA

Nome: Daniel Nogueira

Matrícula n.º: 93507

Assinatura: [Assinatura] Data: 14, 2, 23



5 – PROJETO OU CROQUI DO LOCAL

Projeto em Anexo.

6 – IMAGENS DO LOCAL



Vista do local.



Vista do local.

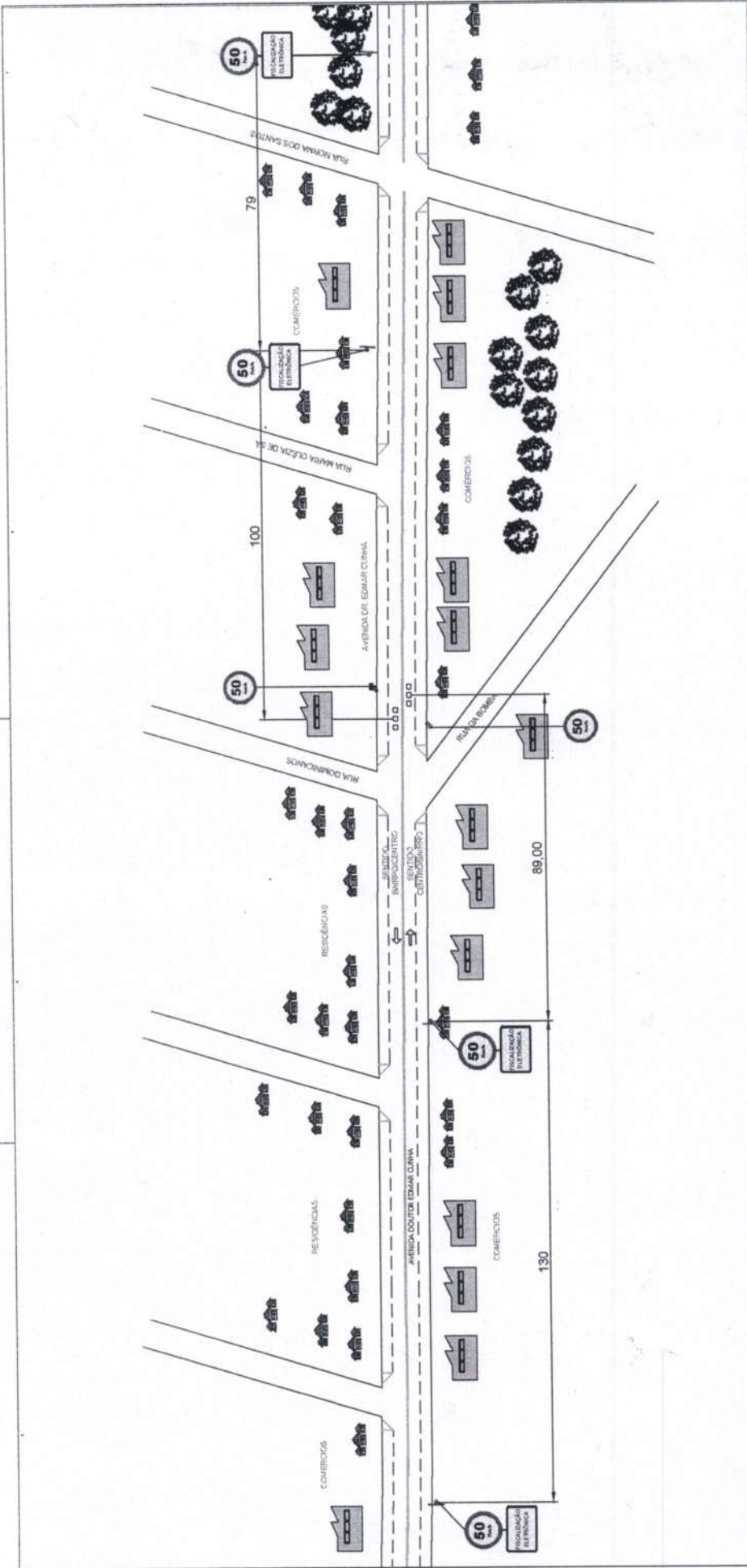

FONTE: GOOGLE EARTH

LEGENDA

	SENTIDO DO TRÁNSITO
	CAIXA DE MICRO
	POSTE DE CÂMERA
	LAÇO DO EQUIPAMENTO
	SINALIZAÇÃO VERTICAL A IMPLANTAR



VERSO DA AUTORIDADE DE TRÁNSITO

CROQUI DO LOCAL

ASSESSORIA DE TRÁNSITO E TRANSPORTES - ASTTRAN
ARAXÁ / MG

CONTROLADOR ELETRÔNICO DE VELOCIDADE

LOCAL: AVENIDA DOUTOR EDMAR CUNHA, N° 283
ARAXÁ/MG

Latitude	-19.606530°
Longitude	-46.935797°

ESCALA GRÁFICA DO PESENIHO: 1/1100

3



LEVANTAMENTO TÉCNICO: CONTROLADOR ELETRÔNICO DE VELOCIDADE

Resolução nº 798/2020 – Contran

Anexo I

LEVANTAMENTO PARA O LOCAL DE INSTALAÇÃO DOS EQUIPAMENTOS

1 – IDENTIFICAÇÃO DO ÓRGÃO OU ENTIDADE COM CIRCUNSCRIÇÃO SOBRE A VIA

Razão Social:	Prefeitura Municipal de Araxá
CNPJ:	18.140.756/0001-00
Município/UF:	Araxá / Minas Gerais

2 – CARACTERÍSTICAS DO LOCAL/TRECHO DA VIA

Endereço:	Rua Doutor Edmar Cunha, nº 283, Santa Terezinha – Araxá / Minas Gerais
Sentido do fluxo fiscalizado:	Centro/Bairro e Bairro/Centro
Classificação viária (art. 60 do CTB):	Coletora
Tipo De Via:	Pista Principal
Tipo De Pista:	Pista Simples
Quantidade de Faixas Fiscalizadas:	2 faixas
Geometria da via:	Active e Declive
Fluxo veicular na pista fiscalizada (VMD):	5.389
Trânsito de Vulneráveis:	Pedestres e Ciclistas
Obras de Arte	Não há

3 – VELOCIDADE

Velocidade Regulamentada para o local de instalação do equipamento:	50 Km/h	Data: 28/12/2022
---	---------	------------------

4 – AUTORIDADE DE TRÂNSITO COM CIRCUNSCRIÇÃO SOBRE A VIA

Nome: Daniel Noh

Matrícula n.º: 93507

Assinatura: [assinatura] Data: 14,2,23



5 - PROJETO OU CROQUI DO LOCAL

Projeto em Anexo.

6 - IMAGENS DO LOCAL



Vista do local.

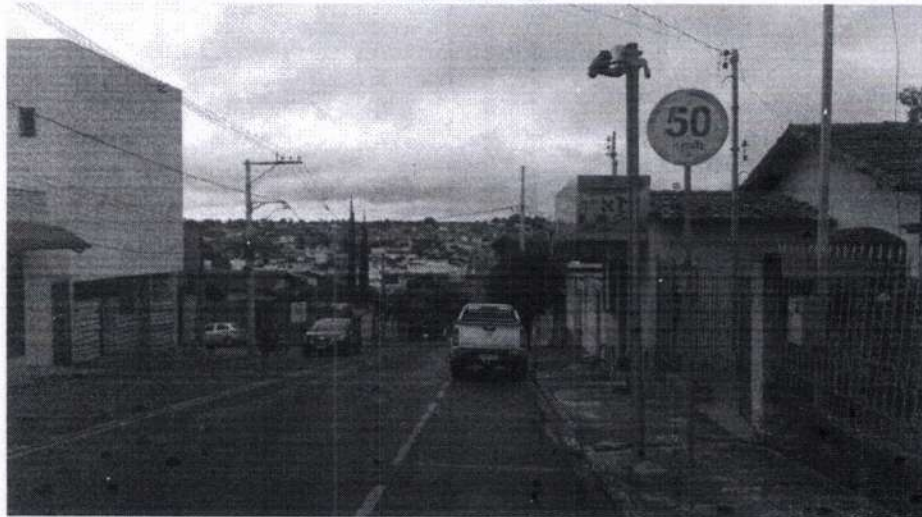

Vista do local.



140,00

125,00

120,00

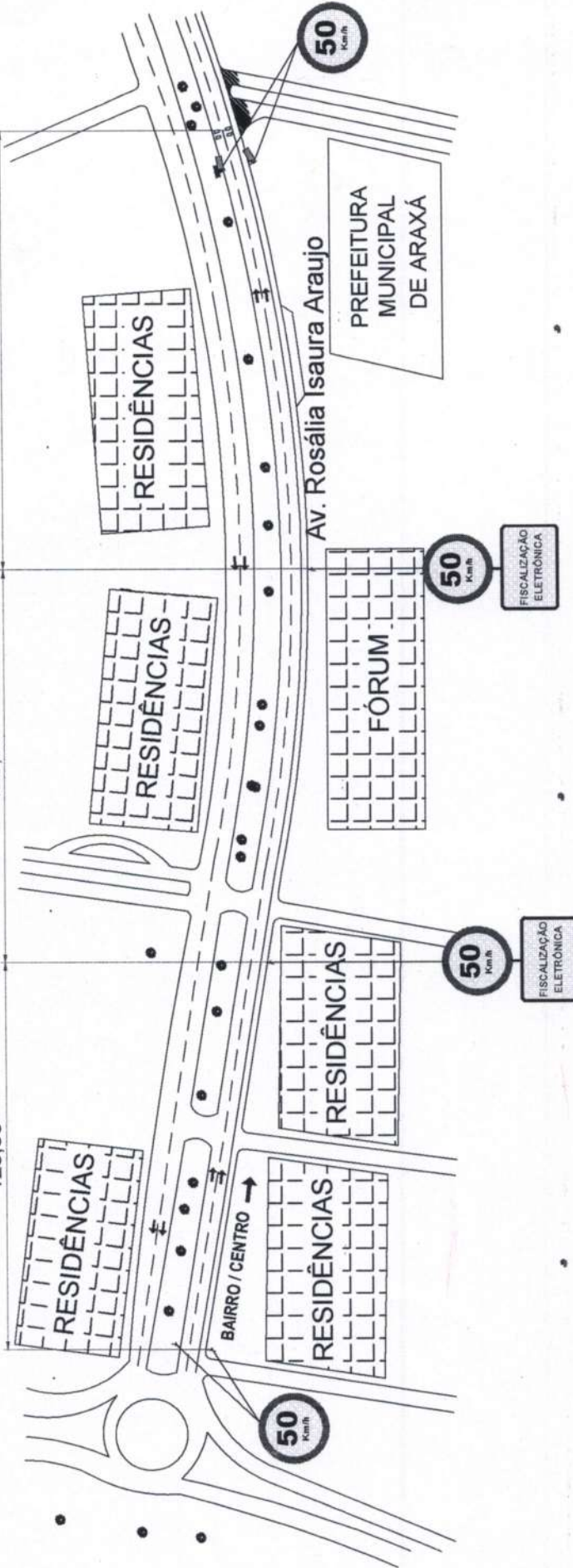

FONTE: GOOGLE EARTH

LEGENDA

	SENTIDO DO TRÂNSITO
	CAIXA DE MICRO
	POSTE DE CÂMERA
	LAÇO DO EQUIPAMENTO
	FLASH

CROQUI DO LOCAL



ASSESSORIA DE TRÂNSITO E TRANSPORTES - ASTTRAN
ARAXÁ / MG

CONTROLADOR ELETRÔNICO DE VELOCIDADE

LOCAL: AV. ROSÁLIA ISAURA, PRÓXIMO AO N° 275
ARAXÁ / MG

VISTO DO ÓRGÃO DE TRÂNSITO

Lat. Long.

-19.597084° -46.949733°

ESCALA GRÁFICA DO DESENHO : ESCALA 1/1.500



LEVANTAMENTO TÉCNICO: CONTROLADOR ELETRÔNICO DE VELOCIDADE

**Resolução nº 798/2020 – Contran
Anexo I**

1 – IDENTIFICAÇÃO DO ÓRGÃO OU ENTIDADE COM CIRCUNSCRIÇÃO SOBRE A VIA

Razão Social:	Prefeitura Municipal de Araxá
CNPJ:	18.140.756/0001-00
Município/UF:	Araxá / Minas Gerais

2 – CARACTERÍSTICAS DO LOCAL/TRECHO DA VIA

Endereço:	Avenida Rosália Isaura Araújo N° 275 – Araxá / Minas Gerais
Sentido do fluxo fiscalizado:	Bairro/Centro
Classificação viária (art. 60 do CTB):	Arterial
Tipo De Via:	Pista Principal
Tipo De Pista:	Pista Dupla
Quantidade de Faixas Fiscalizadas:	2 faixas
Geometria da via:	Declive
Fluxo veicular na pista fiscalizada (VMD):	1.976
Trânsito de Vulneráveis:	Pedestres e Ciclistas
Obras de Arte	Não há

3 – VELOCIDADE

Velocidade Regulamentada para o local de instalação do equipamento:	50 Km/h	Data: 28/12/2022
---	---------	------------------

4 – AUTORIDADE DE TRÂNSITO COM CIRCUNSCRIÇÃO SOBRE A VIA

Nome: Daniel Neri

Matrícula n.º: 93507

Assinatura: [assinatura]

Data: 14, 2, 23



5 – PROJETO OU CROQUI DO LOCAL

Projeto em Anexo.

6 – IMAGENS DO LOCAL



Vista do local.



LEVANTAMENTO TÉCNICO: CONTROLADOR ELETRÔNICO DE VELOCIDADE

Resolução nº 798/2020 – Contran

Anexo I

LEVANTAMENTO PARA O LOCAL DE INSTALAÇÃO DOS EQUIPAMENTOS

1 – IDENTIFICAÇÃO DO ÓRGÃO OU ENTIDADE COM CIRCUNSCRIÇÃO SOBRE A VIA

Razão Social:	Prefeitura Municipal de Araxá
CNPJ:	18.140.756/0001-00
Município/UF:	Araxá / Minas Gerais

2 – CARACTERÍSTICAS DO LOCAL/TRECHO DA VIA

Endereço:	Avenida Tancredo Neves, N° 2.285 – Araxá / Minas Gerais
Sentido do fluxo fiscalizado:	Bairro/Centro e Centro/Bairro
Classificação viária (art. 60 do CTB):	Arterial
Tipo De Via:	Pista Principal
Tipo De Pista:	Pista Simples
Quantidade de Faixas Fiscalizadas:	2 faixas
Geometria da via:	Plano
Fluxo veicular na pista fiscalizada (VMD):	5.262
Trânsito de Vulneráveis:	Pedestres e Ciclistas
Obras de Arte	Não há

3 – VELOCIDADE

Velocidade Regulamentada para o local de instalação do equipamento:	60 Km/h	Data: 28/12/2022
---	---------	------------------

4 – AUTORIDADE DE TRÂNSITO COM CIRCUNSCRIÇÃO, SOBRE A VIA

Nome: Daniel Reis

Matrícula n.º: 93507

Assinatura: [assinatura] Data: 14 2 23



5 – PROJETO OU CROQUI DO LOCAL

Projeto em Anexo.

6 – IMAGENS DO LOCAL

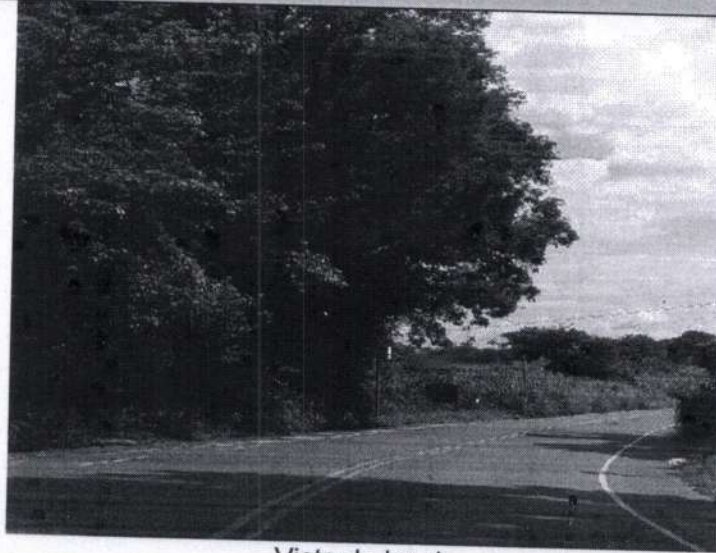

Vista do local.



Vista do local.

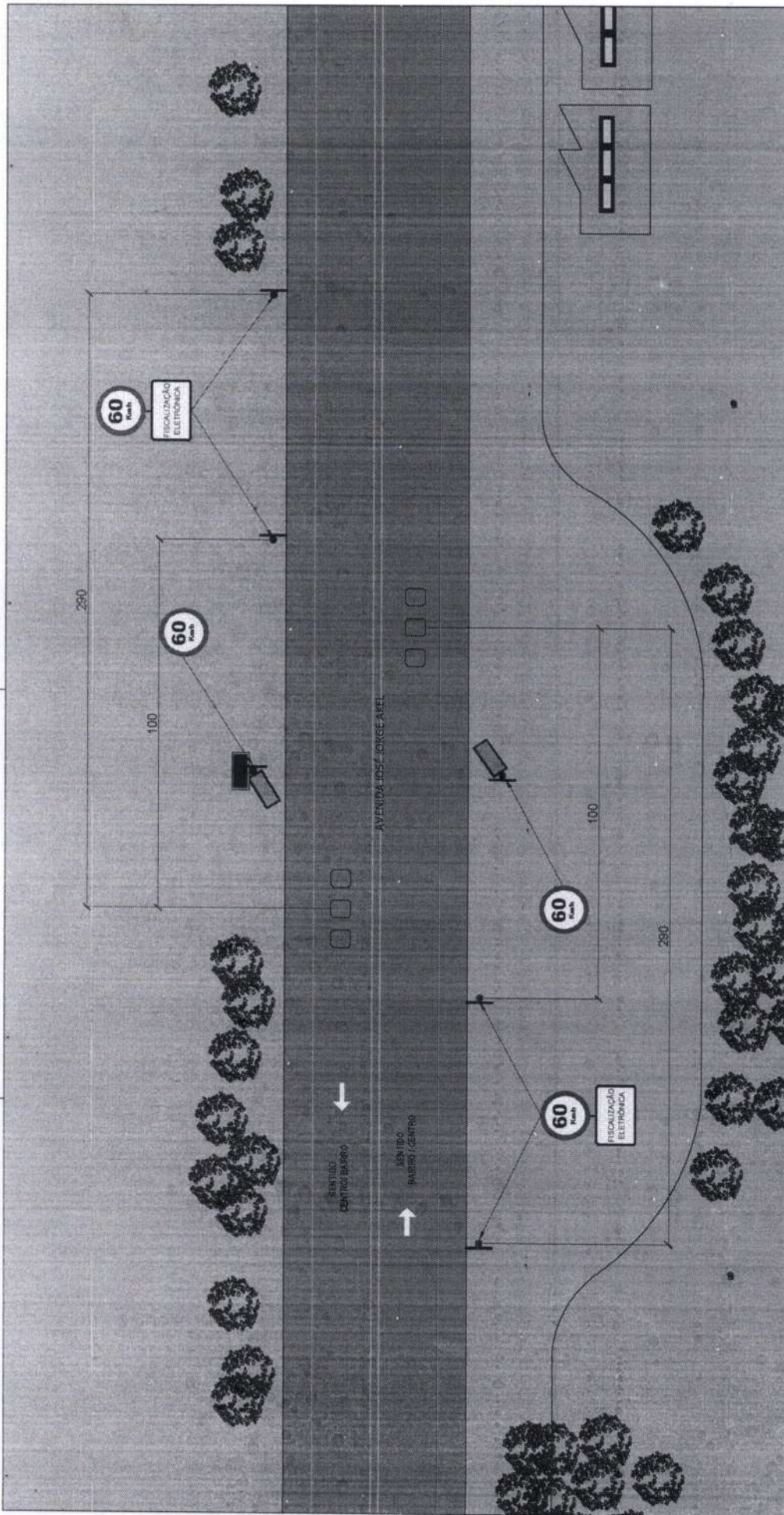

Fonte: Google Earth

LEGENDA	
	SENTELO DO TRÁNSITO
	CAIXA DE MICRO
	POSTE DE CÁMERA
	LAÇO DO EQUIPAMENTO



VISTO DA AUTORIDADE DE TRÁNSITO

CROQUI DO LOCAL

ASSESSORIA DE TRÁNSITO E TRANSPORTES - ASTTRAN
ARAXÁ / MG

CONTROLADOR ELETRÔNICO DE VELOCIDADE

LOCAL: AVENIDA JOSÉ JORGE AKEL - N° 4.620
ARAXÁ / MG

Lat. (S)	Long. (E)
19°38'2.53"S	46°56'0.75"O

ESCALA GRÁFICA DO DESENHO: SEM ESCALA



LEVANTAMENTO TÉCNICO: CONTROLADOR ELETRÔNICO DE VELOCIDADE

Resolução nº 798/2020 – Contran

Anexo I

LEVANTAMENTO PARA O LOCAL DE INSTALAÇÃO DOS EQUIPAMENTOS

1 – IDENTIFICAÇÃO DO ÓRGÃO OU ENTIDADE COM CIRCUNSCRIÇÃO SOBRE A VIA

Razão Social:	Prefeitura Municipal de Araxá
CNPJ:	18.140.756/0001-00
Município/UF:	Araxá / Minas Gerais

2 – CARACTERÍSTICAS DO LOCAL/TRECHO DA VIA

Endereço:	Avenida José Jorge Akel, N° 4.620 – Araxá / Minas Gerais
Sentido do fluxo fiscalizado:	Bairro/Centro e Centro/Bairro
Classificação viária (art. 60 do CTB):	Arterial
Tipo De Via:	Pista Principal
Tipo De Pista:	Pista Simples
Quantidade de Faixas Fiscalizadas:	2 faixas
Geometria da via:	Active e Declive
Fluxo veicular na pista fiscalizada (VMD):	3.157
Trânsito de Vulneráveis:	Pedestres e Ciclistas
Obras de Arte	Não há

3 – VELOCIDADE

Velocidade Regulamentada para o local de instalação do equipamento:	60 Km/h	Data: 28/12/2022
---	---------	------------------

4 – AUTORIDADE DE TRÂNSITO COM CIRCUNSCRIÇÃO SOBRE A VIA

Nome: DAVIEC HOLI

Matrícula n.º: 93507

Assinatura: [assinatura]

Data: 14, 2, 23



5 – PROJETO OU CROQUI DO LOCAL

Projeto em Anexo.

6 – IMAGENS DO LOCAL



Vista do local.

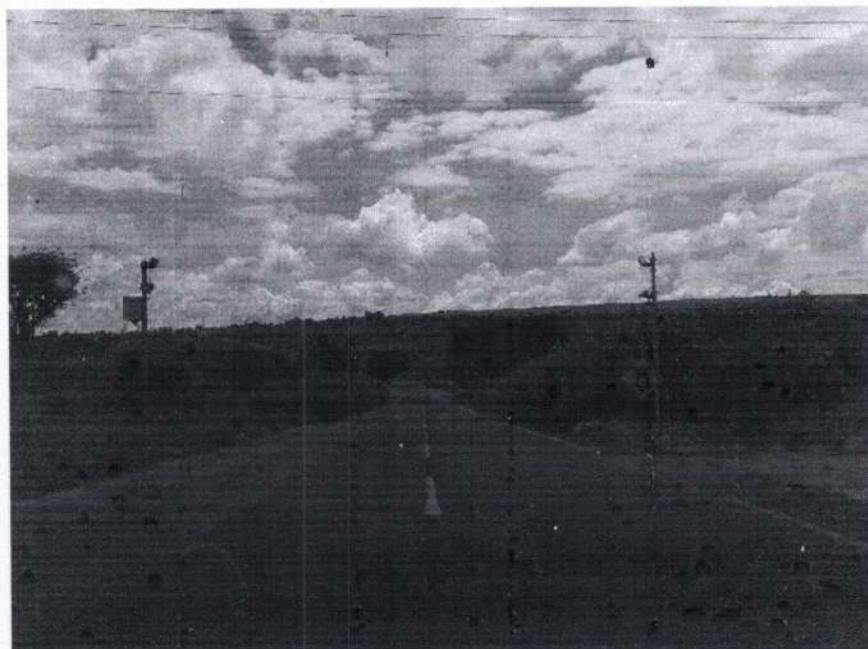

Vista do local.

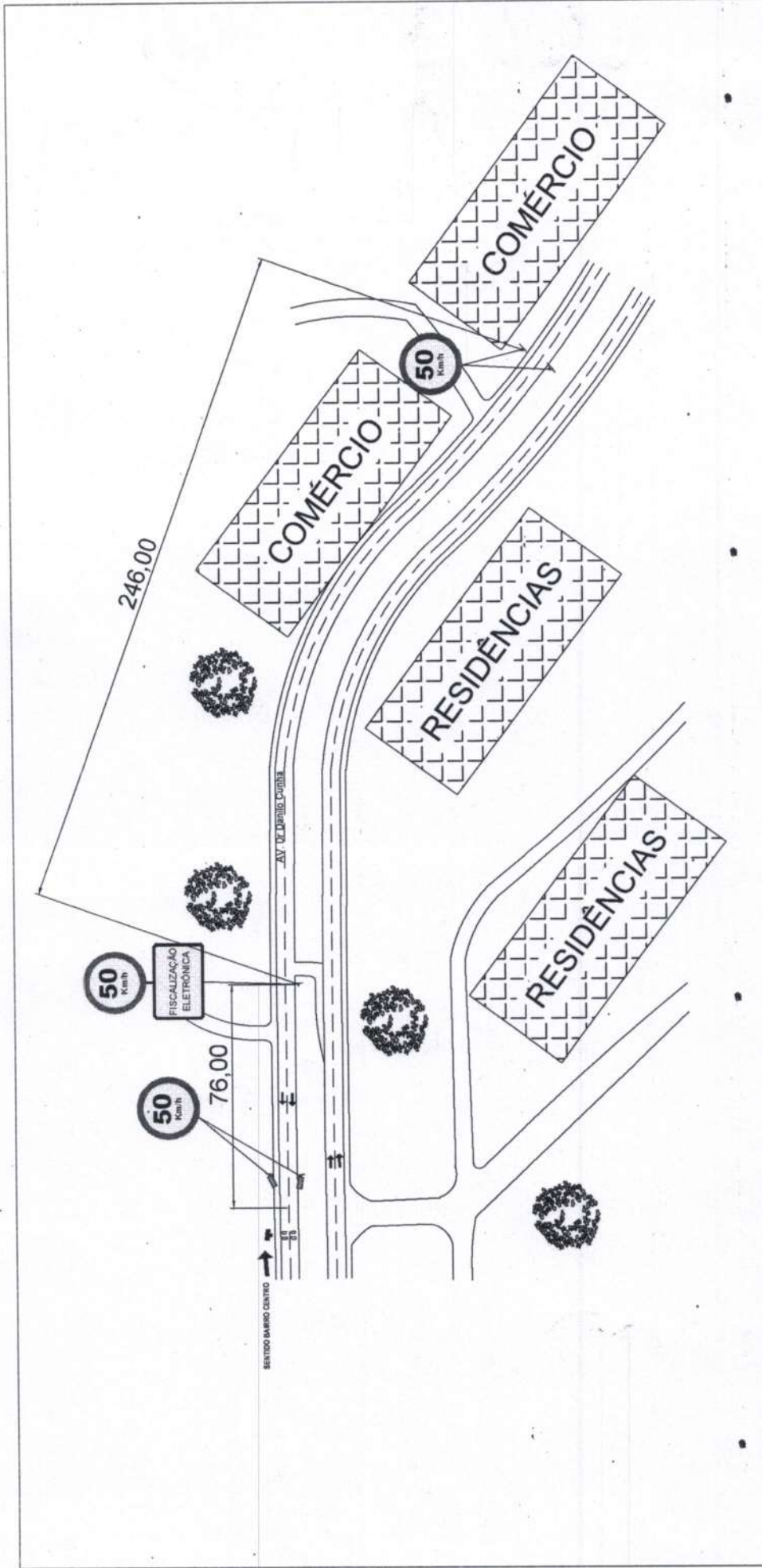

FONTE: GOOGLE EARTH

LEGENDA	
	SENTIDO DO TRÁNSITO
	CASA DE MICRO
	POSTE DE CÂMERA
	LAÇO DO EQUIPAMENTO
	FLASH



VISTO DO DEUSÃO DE TRÁNSITO

CROQUI DO LOCAL

ASSESSORIA DE TRÁNSITO E TRANSPORTES - ASTTRAN
ARAXÁ / MG

CONTROLADOR ELETRÔNICO DE VELOCIDADE

LOCAL: DR. DANILO CUNHA 60 METROS ANTES DO
Nº 265 ARAXÁ / MG

Lat.

-19.583977 -46.938358°

Long.

ESCALA GRÁFICA DO DESENHO: SEM ESCALA

3



LEVANTAMENTO TÉCNICO: CONTROLADOR ELETRÔNICO DE VELOCIDADE

Resolução nº 798/2020 – Contran

Anexo I

LEVANTAMENTO PARA O LOCAL DE INSTALAÇÃO DOS EQUIPAMENTOS

1 – IDENTIFICAÇÃO DO ÓRGÃO OU ENTIDADE COM CIRCUNSCRIÇÃO SOBRE A VIA

Razão Social:	Prefeitura Municipal de Araxá
CNPJ:	18.140.756/0001-00
Município/UF:	Araxá / Minas Gerais

2 – CARACTERÍSTICAS DO LOCAL/TRECHO DA VIA

Endereço:	Avenida Dr. Danilo Cunha 60 metros antes do Nº 265 – Araxá / Minas Gerais
Sentido do fluxo fiscalizado:	Bairro/Centro
Classificação viária (art. 60 do CTB):	Arterial
Tipo De Via:	Pista Principal
Tipo De Pista:	Pista Dupla
Quantidade de Faixas Fiscalizadas:	2 faixas
Geometria da via:	Declive
Fluxo veicular na pista fiscalizada (VMD):	8.341
Trânsito de Vulneráveis:	Pedestres e Ciclistas
Obras de Arte	Não há

3 – VELOCIDADE

Velocidade Regulamentada para o local de instalação do equipamento:	50 Km/h	Data: 26/12/2022
---	---------	------------------

4 – AUTORIDADE DE TRÂNSITO COM CIRCUNSCRIÇÃO SOBRE A VIA

Nome: DANIEL MORAIS

Matrícula n.º: 93507

Assinatura: [Assinatura] Data: 14/2/23



5 – PROJETO OU CROQUI DO LOCAL

Projeto em Anexo.

6 – IMAGENS DO LOCAL

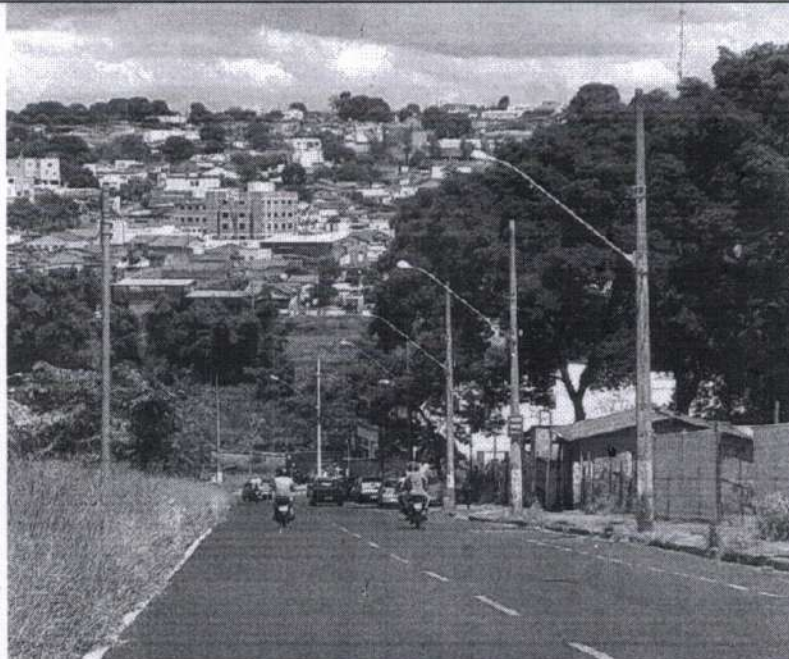

Vista do local.

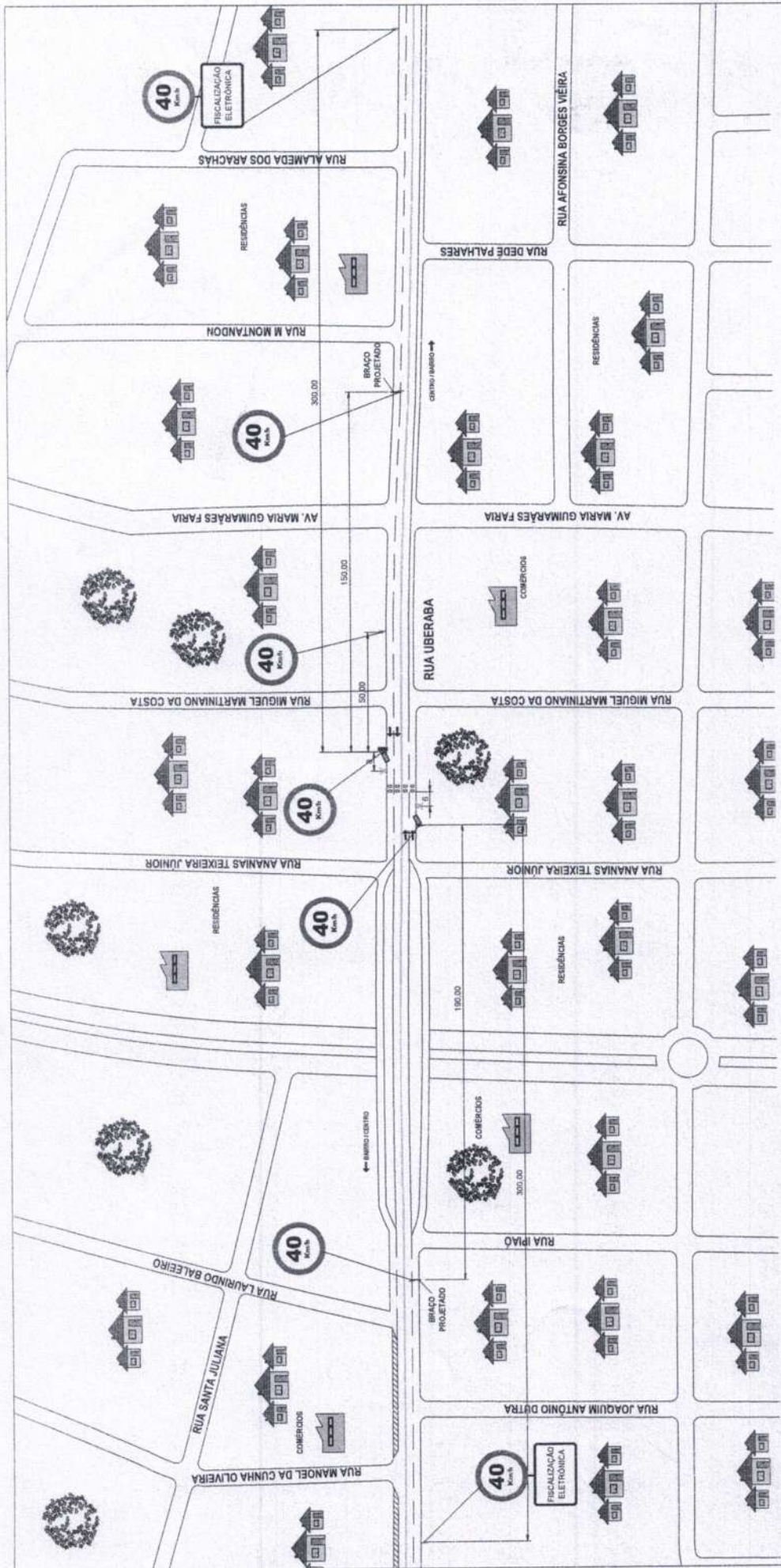

LEGENDA

	SENTIDO DO TRÂNSITO
	CASA DE BARRIO
	POSTE DE CÂMERA
	LAÇO DO EQUIPAMENTO
	FLASH



FONTE: GOOGLE EARTH

CROQUI DO LOCAL

ASSESSORIA DE TRÂNSITO E TRANSPORTES - ASTTRAN
ARAXÁ / MG

CONTROLADOR ELETRÔNICO DE VELOCIDADE

LOCAL: RUA UBERABA Nº 671 ALVORADA
ARAXÁ / MG



VRTO DO ORGÃO DE TRANSPORTES

Lat.

-19.592591° - 46.948626°

Long.

ESCALA GRÁFICA DO DESENHO: SEM ESCALA



LEVANTAMENTO TÉCNICO: CONTROLADOR ELETRÔNICO DE VELOCIDADE

Resolução nº 798/2020 – CONTRAN
Anexo I

1 – IDENTIFICAÇÃO DO ÓRGÃO OU ENTIDADE COM CIRCUNSCRIÇÃO SOBRE A VIA

Razão Social:	Prefeitura Municipal de Araxá
CNPJ:	18.140.756/0001-00
Município/UF:	Araxá / Minas Gerais

2 – CARACTERÍSTICAS DO LOCAL/TRECHO DA VIA

Endereço:	Rua Uberaba prox ao nº 671 Alvorada
Sentido do fluxo fiscalizado:	Centro / Bairro
	Bairro / Centro
Classificação viária (art. 60 do CTB):	Via Rural com características de Via Urbana (Rodovia)
Tipo De Via:	Pista Principal
Tipo De Pista:	Pista Simples
Quantidade de Faixas Fiscalizadas:	3 faixas
Geometria da via:	Declive
Fluxo veicular na pista fiscalizada (VMD):	5.875
Trânsito de Vulneráveis:	<input type="checkbox"/> Crianças <input type="checkbox"/> Pessoa com Deficiência
	<input checked="" type="checkbox"/> Pedestres <input checked="" type="checkbox"/> Ciclistas
	<input type="checkbox"/> Veículos não motorizados
	<input type="checkbox"/> Trânsito de animais selvagens
	<input type="checkbox"/> Outros:
Obras de Arte	<input type="checkbox"/> Passarela <input type="checkbox"/> Passagem subterrânea
	<input type="checkbox"/> Viaduto <input type="checkbox"/> Pórtico
	<input type="checkbox"/> Ponte <input type="checkbox"/> Linha Férrea
	<input type="checkbox"/> Outras:

3 – VELOCIDADE

Velocidade Regulamentada para o local de instalação do equipamento:	40 Km/h	Data: 16/01/2023
---	---------	------------------



Local Fiscalizado

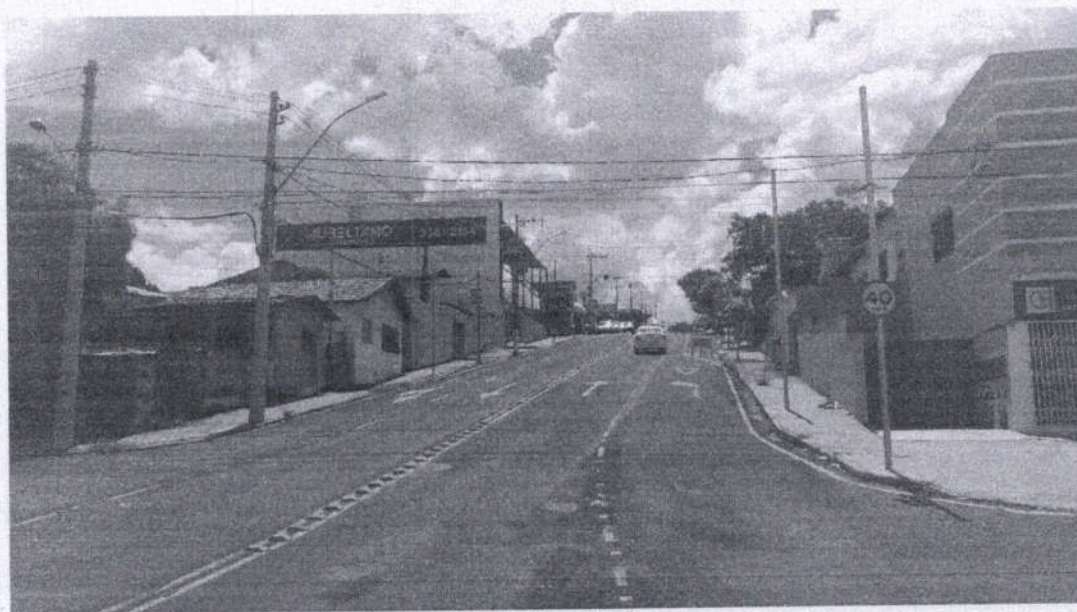

Local Fiscalizado

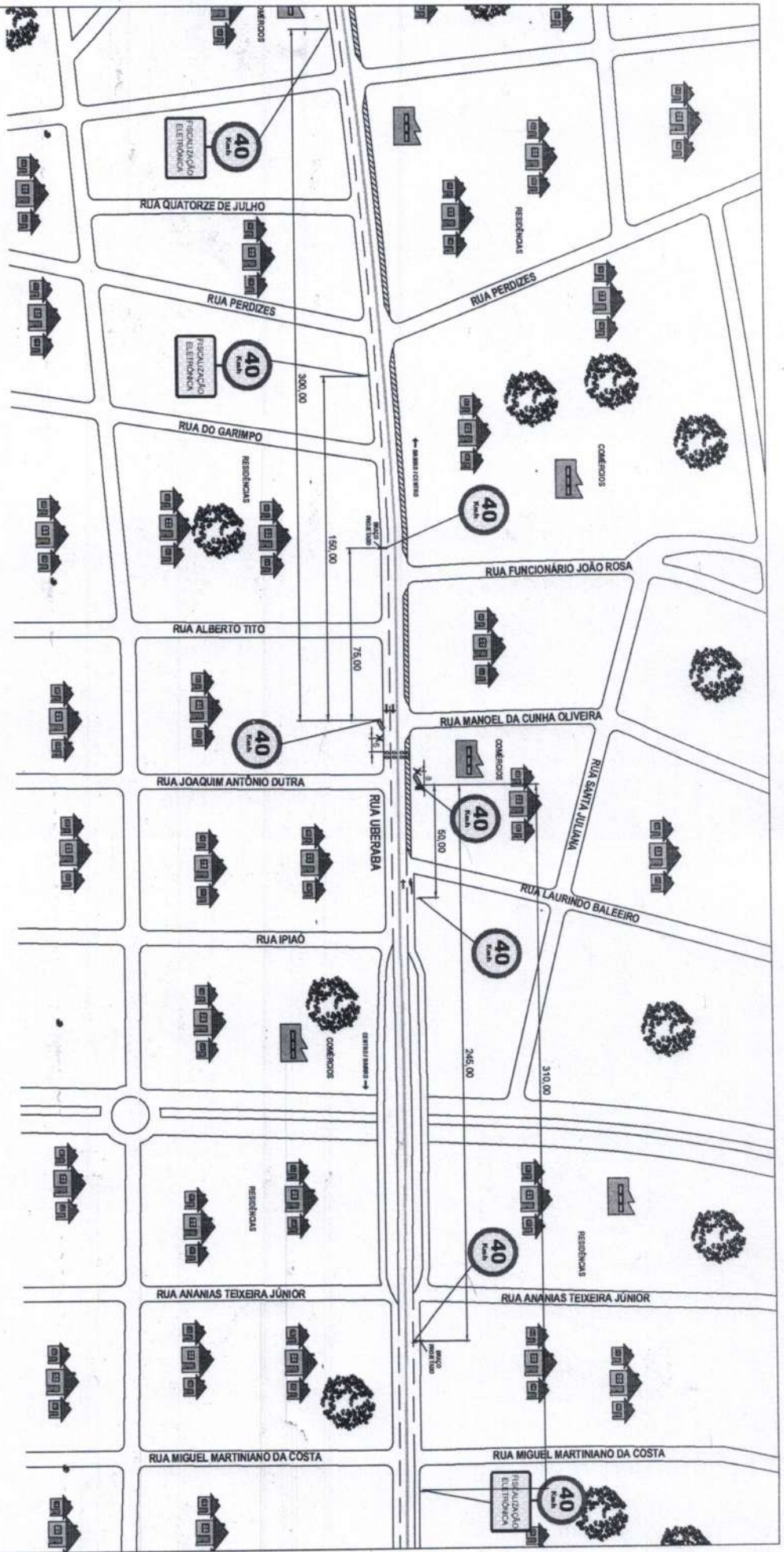

FONTE: GOOGLE EARTH

LEGENDA	
	SENTIDO DO TRÁNSITO
	CALHA DE MARCHO
	POSTE DE CÂMERA
	LAÇO DO EQUIPAMENTO
	FLASH



VISTO DO CHefe DO TRÁNSITO

ASSESSORIA DE TRÁNSITO E TRANSPORTES - ASTTRAN
ARAXÁ / MG

CROQUI DO LOCAL

CONTROLADOR ELETRÔNICO DE VELOCIDADE

LOCAL: RUA UBERABA Nº472 CENTRO
ARAXÁ / MG

ESCALA GRÁFICA DO DESENHO: SEM ESCALA

Lat. Long.

-19.592511 -46.946461

3



LEVANTAMENTO TÉCNICO: CONTROLADOR ELETRÔNICO DE VELOCIDADE
Resolução nº 798/2020 – CONTRAN
Anexo I

1 – IDENTIFICAÇÃO DO ÓRGÃO OU ENTIDADE COM CIRCUNSCRIÇÃO SOBRE A VIA	
Razão Social:	Prefeitura Municipal de Araxá
CNPJ:	18.140.756/0001-00
Município/UF:	Araxá / Minas Gerais

2 – CARACTERÍSTICAS DO LOCAL/TRECHO DA VIA	
Endereço:	Rua Uberaba nº 472
Sentido do fluxo fiscalizado:	Centro / Bairro Bairro / Centro
Classificação viária (art. 60 do CTB):	Via Rural com características de Via Urbana (Rodovia)
Tipo De Via:	Pista Principal
Tipo De Pista:	Pista Simples
Quantidade de Faixas Fiscalizadas:	3 faixas
Geometria da via:	Aclive / Declive
Fluxo veicular na pista fiscalizada (VMD):	17.971
Trânsito de Vulneráveis:	<input type="checkbox"/> Crianças <input type="checkbox"/> Pessoa com Deficiência <input checked="" type="checkbox"/> Pedestres <input checked="" type="checkbox"/> Ciclistas <input type="checkbox"/> Veículos não motorizados <input type="checkbox"/> Trânsito de animais selvagens <input type="checkbox"/> Outros:
Obras de Arte	<input type="checkbox"/> Passarela <input type="checkbox"/> Passagem subterrânea <input type="checkbox"/> Viaduto <input type="checkbox"/> Pórtico <input type="checkbox"/> Ponte <input type="checkbox"/> Linha Férrea <input type="checkbox"/> Outras:

3 – VELOCIDADE		
Velocidade Regulamentada para o local de instalação do equipamento:	40 Km/h	Data: 26/05/2022



4 - AUTORIDADE DE TRÂNSITO COM CIRCUNSCRIÇÃO SOBRE A VIA

Nome: DANIEL ALBI

Matrícula n.º: 93507

Assinatura: 

Data: 24, 1, 23

5 - PROJETO OU CROQUI DO LOCAL

Projeto em Anexo.

6 - IMAGENS DO LOCAL



Vista Superior - Fonte: Google Earth



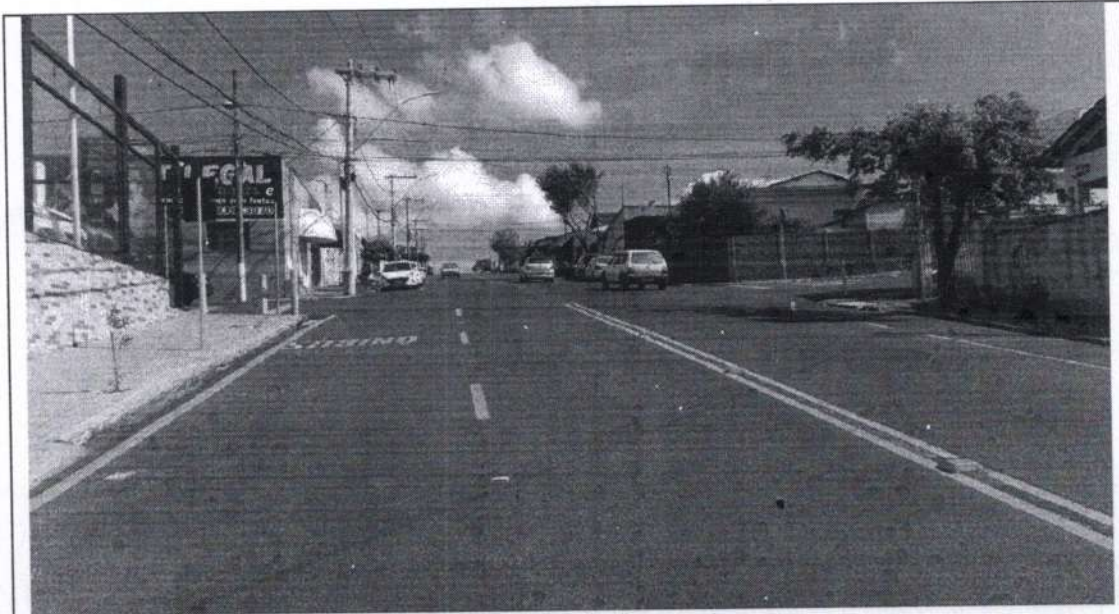

Local Fiscalizado Crescente



Local Fiscalizado Decrescente

