

**PLANTA BAIXA**  
ESCALA: 1:100

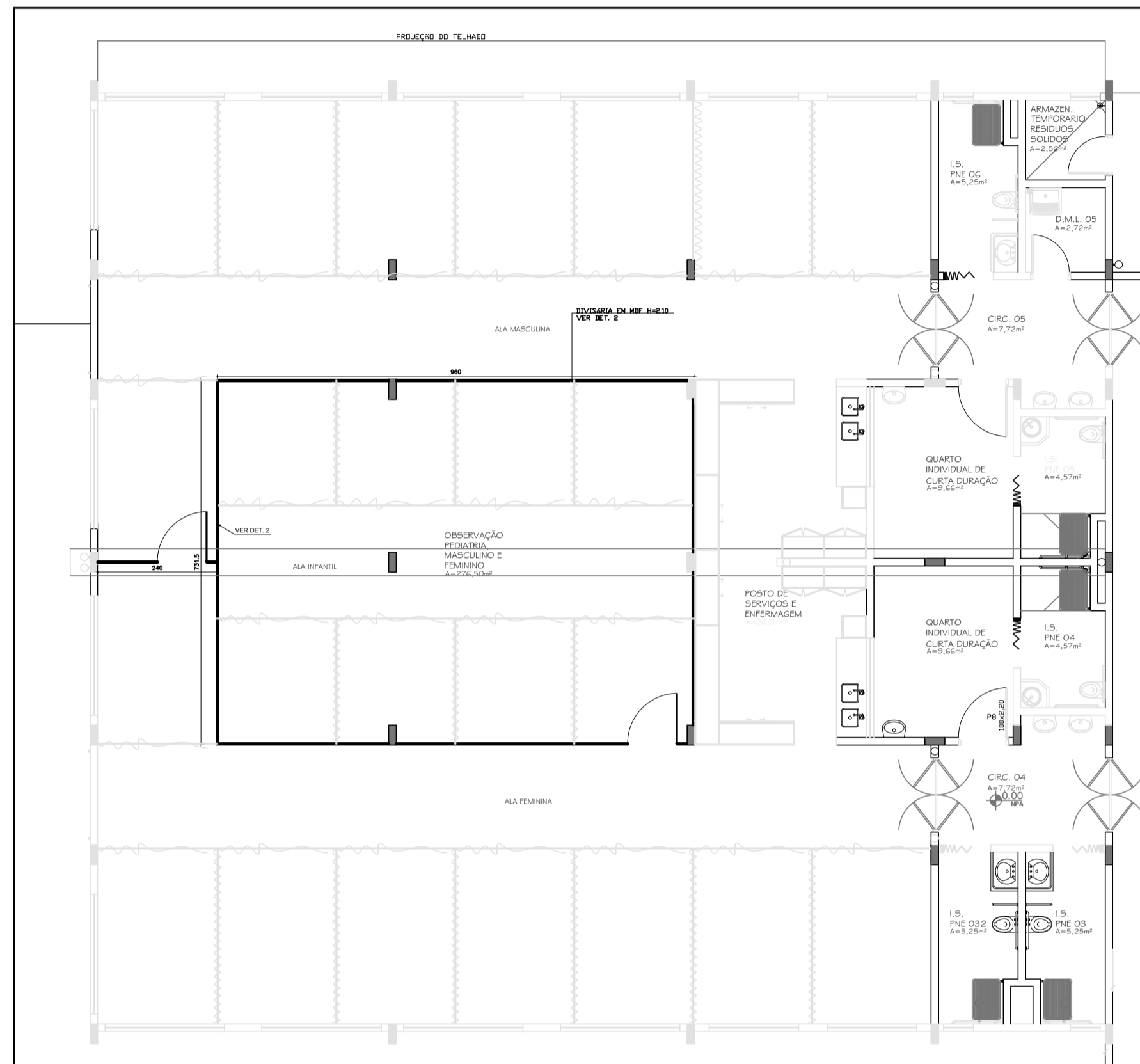

**PLANTA BAIXA**  
ESCALA: 1:100

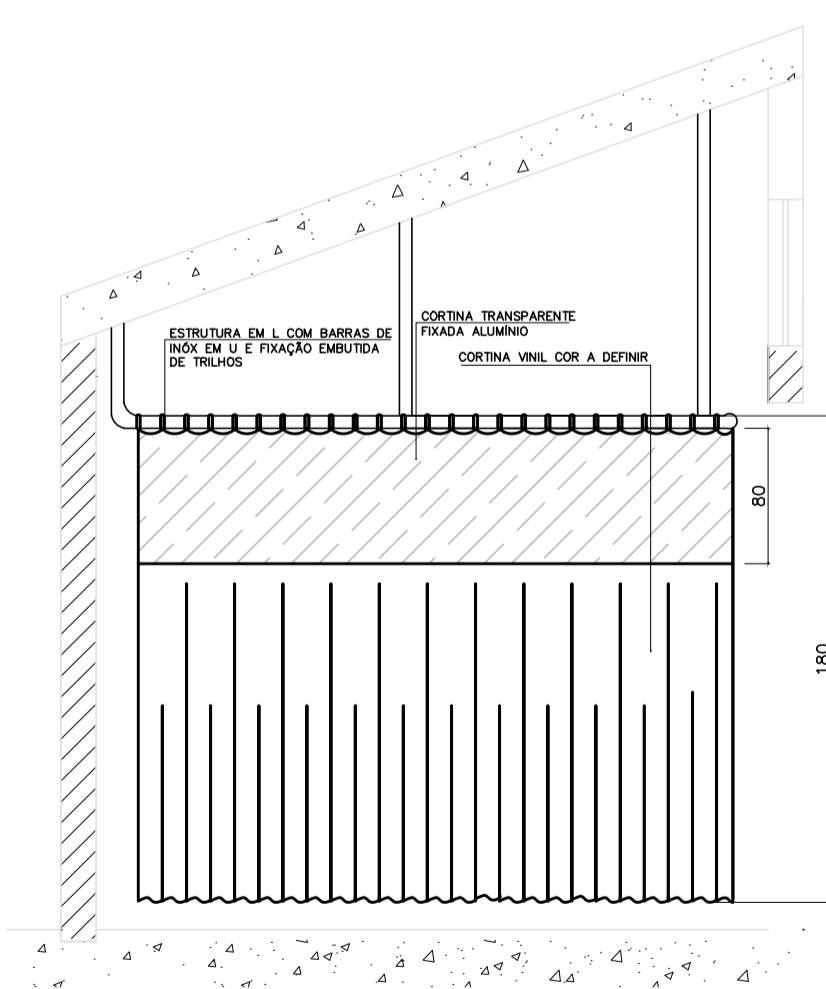

**DETALHE 1**  
SEM ESCALA

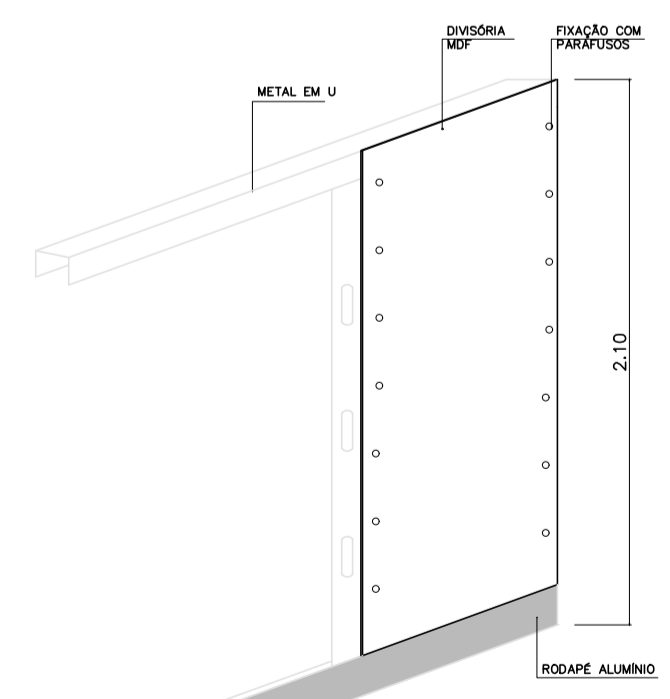

**DETALHE 2**  
SEM ESCALA

**NOTAS**

**TRILHOS CORTINA:**  
Trilhos exclusivos de alumínio, fixados em uma estrutura independente de metalon inóx 316 de 40x40. São fixados diretamente no teto por buchas e parafusos removíveis. Curvas em 45°, 60° e 90°; possibilitam todos os contornos e percursos para total ou parcial fechamento de leitos.  
Rodízios em nylon de alta resistência. Não enroscam, não escapam dos trilhos e não se deformam.  
Permitem fácil e rápida retirada das cortinas.

**CORTINAS:**  
Cortina divisória hospitalar sem emendas, confeccionada em vinil hospitalar, com retardante de chamas para uso profissional. Possui tratamento de superfície com exclusivo processo bacteriostático que inibe o desenvolvimento de bactérias e fungos com altura de 1,80m sem emendas mais tela superior branca de 0,30m a 1m para adequação da distância do piso ao teto. Em nylon 100% com trama de 13x7mm com bordas de reforço superior e inferior, com ilhoses de latão cromado de 21mm, colocação a cada 0,15m.

**PAINEL MADEIRA:**  
Divisória em painel de madeira em chapas de mdf ru (resistente a umidade), fixação em perfis com guia de 70mm em aço galvanizado, tendo seu acabamento final com 10cm, junção em PVC de 1mm de espessura, garantindo melhor acabamento da divisória, ferragens.

Ferragens: Fechadura La Fonte 515 AEE, cromo acetinado e dobradiça em aço escovado, com rolamentos que garantem fácil movimentação das folhas, fixadas aos batentes através de parafusos em aço galvanizados. Paradores de porta em aço escovado com anel em borracha para absorção de impacto.

Vedação: Através de borrachas EPDM, dureza 60 a 70 Shore a tração; 7,0 mpa com alongamento min. de 250%, resistência ao ozônio, com comprovação através de relatório de inspeção de laboratório (RIA), que são encaixadas nos batentes, garantindo estabilidade e acústica ao sistema.

**LISTA DE SIGLAS**

**MEMÓRIA DE CÁLCULO**

| QUANT | DESCRIÇÃO                    | UNIDADE | METROS |
|-------|------------------------------|---------|--------|
| 109   | TRILHO PARA CORTINAS         | ML      | 109    |
| 43    | BIOMBO MÓVEL (ALA PEDIATRIA) | ML      | 43     |
| 43    | DIVISÓRIAS                   | M²      | 90     |
| 140   | CORTINAS VINIL               | ML      | 140    |
| 02    | PORTA PRANCHETA              | UND     | 100    |

**ATUALIZAÇÃO:**

| Nº | DESCRIÇÃO                     | MÁRCIA | DATA      |
|----|-------------------------------|--------|-----------|
| 05 |                               |        |           |
| 04 |                               |        |           |
| 03 |                               |        |           |
| 02 | INCLUSÃO DE CORTINA PEDIATRIA | MÁRCIA | abr/2017  |
| 01 | PROJETO BÁSICO                | MÁRCIA | fev./2017 |
| Nº | DESCRIÇÃO                     | RESP.  | DATA      |

**REVISÃO**

**PREFEITURA MUNICIPAL DE ARAXÁ**  
Secretaria Municipal Obras Publicas e Mobilidade Urbana

**SOLAR CONSTRUÇÕES, PROJETOS E CONSULTORIA LTDA.**  
END: AVENIDA DO CONTORNO, Nº 6594 - SALA 702, SAVASSI BH/MG  
CEP: 30110-044  
TEL: (31) 3568-2814 CNPJ: 13.411.864/0001-48

REQUERENTE: **PREFEITURA MUNICIPAL DE ARAXÁ - SECRETARIA DE OBRAS**  
ENDEREÇO: **RUA ROSÁLIA ISaura DE ARAUJO, 275 - GUILHERMINA VIEIRA CHAER - ARAXÁ/MG**

CPF/CNPJ: 18140756000100  
TELEFONE: (34) 3691-7036

TÍTULO DO IMÓVEL E DATA: 07/07  
TÍTULO DO IMÓVEL: PLANTA BAIXA CORTINAS E DIVISÓRIAS DE MADEIRA  
CONSTRUTORA: SOLAR CONSTRUÇÕES, PROJETOS E CONSULTORIA LTDA.  
INCORPORADORA: SOLAR CONSTRUÇÕES, PROJETOS E CONSULTORIA LTDA.

|        |   |                      |
|--------|---|----------------------|
| INÓVEL | ENDEREÇO: AVENIDA IMBIARA, 134   ARAXÁ/MG | BAIRRO: CENTRO       |
|        | CEP: 38183-244                            | SETOR: CENTRO        |
|        | INSCRIÇÃO MUNICIPAL:                      | ÁREA (m²): 22.570 m² |

|                                    |   |                         |                       |                        |                          |
|------------------------------------|---|-------------------------|-----------------------|------------------------|--------------------------|
| TÍTULO/TIPO                        | PLANTA CORTINAS DIVISÓRIAS UPÁ                              |                         |                       |                        | INS: ALVENARIA (-)       |
| CONTEÚDO                           | PLANTA BAIXA CORTINAS E DIVISÓRIAS DE MADEIRA               |                         |                       |                        | INS: MADEIRA (-)         |
| ÁREA CONST. EXIST. (m²)            | ÁREA A DEMOLIR (m²)   | ÁREA A CONSTRUIR (m²)   | ÁREA TOTAL (m²)       | MODELO DE ASSENTAMENTO | INS: MISTO (-)           |
| TAXA DE OCUPAÇÃO (%)               | CÍDEF. APROVEITAMENTO                                       | TAXA PERMEABILIDADE (%) | TAXA COB. VEGETAL (%) | ESCALA INDICADAS       | PRANCHETA: 07/07         |
| RESPONSÁVEL TÉCNICO                | EDUARDO KEN MIZUTA  |                         |                       |                        | DATA: MARÇO/2017         |
| ENDEREÇO DO REND.                  | END: AVENIDA DO CONTORNO, Nº 6594 - SALA 702, SAVASSI BH/MG |                         |                       |                        | ART. Nº: 139067/D        |
| EMAIL: eken@solarengenharia.eng.br |   |                         |                       |                        | ISS: 3070320452          |
|                                    |   |                         |                       |                        | TELEFONE: (31) 3568-2814 |

|                     |           |                   |
|---------------------|-----------|-------------------|
| RESPONSÁVEL TÉCNICO | CREA/UF   |                   |
| ENDEREÇO DO RT      | ART. Nº   |                   |
| EMAIL               | ISS       |                   |
|                     | TELEFONE  |                   |
| PROCESSO Nº         | ALVARÁ Nº | DATA DA APROVAÇÃO |